

- ◎ わたしたち 鹿児島市民は みんな力をあわせて 美しい町をつくりましょう。
- ◎ わたしたち 鹿児島市民は みんなあたたかい心で 旅行者をむかえましょう。

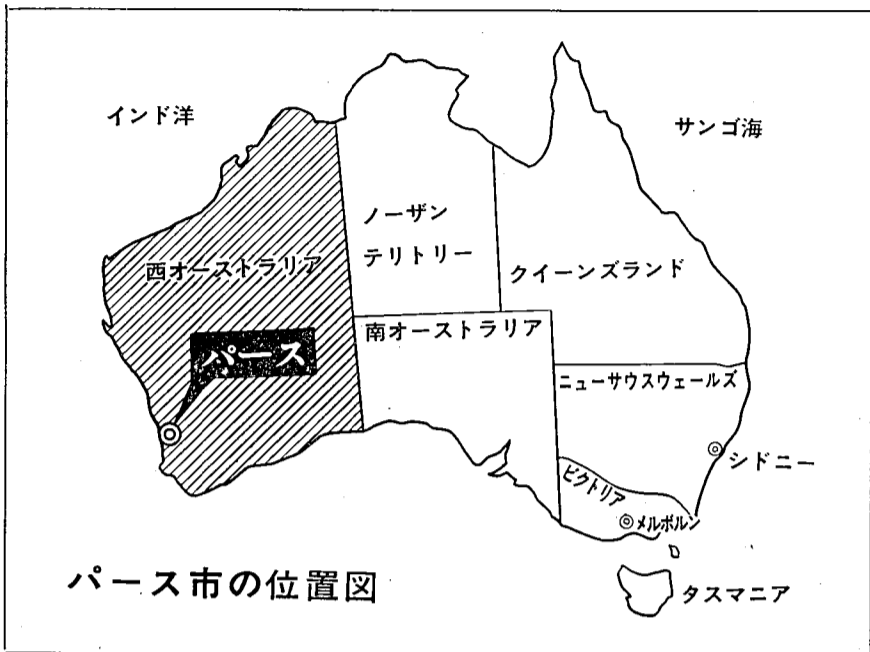

パース市の位置図

パース市と姉妹都市に

四月二十三日に盟約式

これまで動物交換や民間団体などの交流を続けてきた西オーストラリアのパース市と、私たち鹿児島市が今年の四月二十三日に姉妹都市提携の盟約を結ぶことになりました。この広い地球上で鹿児島市とパース市は、緯度において南北にそれぞれ三十二度の線上にあって、ひかりの街といわれているパース市は、太陽とみどりの街鹿児島市と気候や風土も非常に似かよっていることから、姉妹都市盟約のはこびとなったのです。そこで、これまでの経緯やパース市がどんなところかを次にご紹介してみましよう。

姉妹都市の役割

姉妹都市の提携は、第二次世界大戦後、アメリカとヨーロッパの都市の間で始められ、規模や性格の似ている二つの都市の市民が、人種や国境を越えて、直接都市レベルで人

物、文化、経済などの交流を

通じて相互の理解を深め、国際親善と世界平和に役立てようとしたものです。

しかも、この交流が国家間の外交という形式を離れて、純粋に市民と市民の交流が行われるところに大へん意義深いものがあるといわれており

百五十六都市が姉妹都市盟約

わが国の姉妹都市提携の状況は、昭和三十年に長崎市がアメリカのセントポール市と姉妹都市の盟約を結んだのがはじまりで、その後世界各地の都市と盟約を結んだ都市は昨年まで百五十六市におよんでいます。横浜市などはインドのボンベイ、フィリピンのマニラなど六都市と盟約を結んでいます。また府県では鹿児島県がアメリカのジョ

パース市の市街地 湖のようなスワン河に面した街の中心部

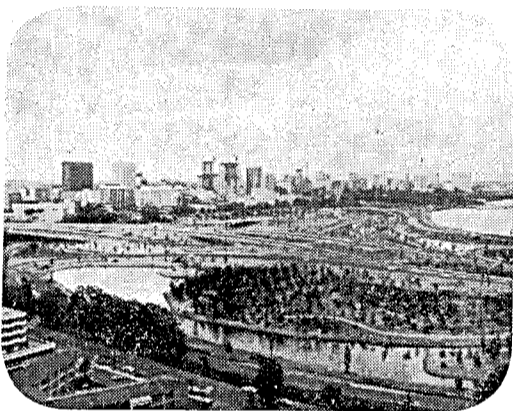

セントジョージストリート 銀行や市役所などのビルがあるビジネス街



セントジョージテラス パース市で最もにぎやかなショッピング街

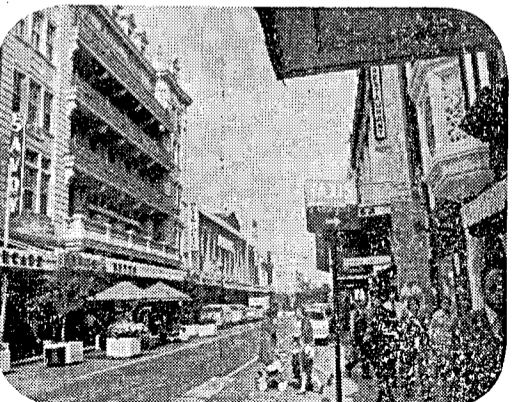

高まって来た両市の友好ムード

南緯三十二度のパース市と北緯三十二度の鹿児島市、ひかりの街といわれているパース市と太陽とみどりの街鹿児島市、このような似かよった市同士で、民間団体の親善訪問をはじめに、昭和四十

七年四月にパース市長夫妻ら一行の来鹿以来、西オーストラリア州政府関係の方々を迎えるなどの交流が行われて来ました。そして昭和四十八年一月にパース市から姉妹都市盟約の申入れ

こうした両市の友好ムードが一段と高まってきたなかで私も鹿児島市におきまして市民各層の方々からご意見を聞き、また市議会の皆さん方に相談をして、パース市からの姉妹都市盟約の申入れ

人口はわずかに百五万人、その七割の七十二万人が住む首都がパース市です。湖のように広いスワン河とインド洋に面した風光明媚な国際都市で、キャッチフレーズの「ひかりの街」のとおり昼は陽光が、夜はネオンサイ

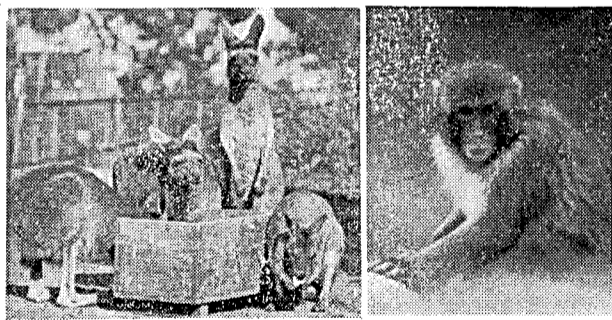

親善使節の役割を果たした灰色カンガルーと日本猿

約の申入れがありました。その後、五月には私どもの親善使節として、出発にあたり名付けられた「太郎」君ら四匹の日本猿がパース市へ向かいました。このお返しに、わが国ではめずらしい灰色カンガルー四匹が平川動物公園にやって来

を受けることになったのです。昨年の十月二十九日に末吉市長をはじめ市議会、商工会議所代表一行は、パース市を公的に訪問、姉妹都市盟約について具体的協議がもたれ、今年四月二十三日に鹿児島市において盟約式を行うことがまじりました。



盟約が正式に決まり、あいさつする末吉市長(パース市で)

「ひかりの街」パース市とは……

西オーストラリア州は、国内六州の内面積がもっとも広く、わが国の約七倍の広さに人口はわずかに百五万人、その七割の七十二万人が住む首都がパース市です。湖のように広いスワン河とインド洋に面した風光明媚な国際都市で、キャッチフレーズ

郊外へ向かうと、広大な牧野につながり、温暖な地中海性気候帯と相まって、農耕、居住、保養地として最適なところでもあります。広大な土地に、明るい陽光をあげ、親切で人情深いパース市民と、これからの交流によって友情を深め、青少年の交換などをはじめ教育、文化経済の交流を図り、恒久的なお付き合いをしていくのにふさわしい国際都市です。

形だけでなく、距離は遠くても心のかよひあう近い街にしたいものです。四月二十三日にはパース市長夫妻一行を迎え、県文化センターで盟約式典を行い、またこれを記念して三十日までパース展が開かれます。

お知らせコーナー

市役所代表会(24)

募集

新春市営施設見学

実施日 1月18日(金)
人員 70人
資格 市内に住んでいる満20歳以上の方

市立高等看護学生

募集人員 30人
資格 高等学校卒業または卒業見込みもしくは同等と認められる者

県立養護学校の児童、生徒

からだや手足の自由なお子さんをお持ちの方で入学希望の方

オリエンテーリングの開催

地図と磁石をたよりに自然の山野を歩く競技です。団体、家族(中学生以上)でどうぞ。

市民政治教室

つぎのとおり開催します。
日程 1月25日民主政治と明正選挙(講師は市選挙管理委員)

融資

民生安定資金の貸付

からだの自由な方などに融資する資金の借り入れ申込みを受付けます。

農業資金の貸付

農業、林業、畜産業を営む方々にご利用いただくものです。

保育所の開設

新しくつぎの保育所が4月1日から開設される入園者を募集します。

墓地の使用申込み

市営墓地(市内各墓地62基)の使用を定める抽せんを行います。

あんない

事業用償却資産の申告

申告しなければならぬ方は、つぎの資産を所有している方です。

給与支払報告書の提出

つぎの方は給与支払報告書を出してください。

精神薄弱者の相談員が決まりました

精神薄弱者(ちえおくれの人)をおもりの家庭で悩まされる方について相談を受けます。

母子福祉資金の貸付

母子家庭のこともさんが高校大学に進学、就職するなどの準備金としてご利用いただくものです。

会と催し

新春平川動物公園チビッコ大会(1日~7日)

お正月に、つぎのような行事を計画して、お待ちしています。

市消防出初式は中止

例年1月6日市民広場で行っている市消防出初式は、最近の石油危機等を考慮して、中止とします。

税の納期

市・県民税(第四期)
納期限 1月31日まで

市・県民税(第四期)

11月号の市民のひろば3ページに掲載いたしました「児童扶養手当の供給が認められます」の記事で、特別児童扶養手当の該当児童の年齢が二十二歳未満となっておりましたが、二十歳未満の誤りですので訂正しておわびいたします。

Table with 2 columns: Date (1月1日, 1月2日) and Doctor Name/Department (内科, 外科, etc.)

Table with 2 columns: Date (1月6日, 1月13日) and Hospital Name/Department (内科, 小児科, etc.)

Table with 2 columns: Date (1月15日, 1月20日) and Hospital Name/Department (産婦人科, 眼科, etc.)

Table with 2 columns: Date (1月27日) and Hospital Name/Department (内科, 小児科, etc.)

Table with 2 columns: Date (1月27日) and Hospital Name/Department (内科, 小児科, etc.)