12
昭和51年12月1日
第115号
編集と発行
鹿児島市広報課
鹿児島市山下町11番1号 〒892
市役所のでんわ ㉔1111

かごしま 市民のひろば

市の人口（推計）

	（51.11.1）	（前年同月比）
人口総数	469，431人	（＋13,758人）
男	222，026人	（＋ 6,970人）
女	247，405人	（＋ 6,788人）
世帯数	154，370世帯	（＋5,872世帯）

年末年始
交通事故や火事にご用心

一年中で、もっともあわただしさを感じる年末。

年末は、心もゆるみ思わぬ災難や事故にあったりします。そこで買物は計画をしっかりたて、外出時の戸締まりや交通事故、食中毒健康にも特に気をつけ家族そろって明るいお正月を迎えたいものです。

食中毒にご用心

これからは、いろいろな食品が大量に消費されるため、食品の製造や販売にたずさわる業者にとってもっとも忙しい時期です。食品による中毒事故を防ぐため、業者のみなさんの注意はもちろんのこと各家庭でも食品の購入や保存に十分注意しましょう。

食品の購入は

①容器入りや包装された食品は、製造所名、所在地、製造年月日などを確認して、もし表示が全くなかったり一部が表示されていない食品はなるべく買わない。

②大量の買いだめはやめる。

③あまり鮮かな色のついた食品や、常識では考えられないくらい長持ちする食品は、添加物が規定以上使われているおそれがある。

④安売りや投げ売りをする食品のなかには、どかく粗悪な食品があるのでよく確かめる

食品の保存は

冷蔵庫に保管する時は、多くの食品を一時にぎっしり詰めこむと、食品の中心温度が降下するまで時間がかかるので、食品の間のすきまを十分とりましょう。

①冷凍室には冷凍食品、食肉類などを ②上段には乳魚介類卵などを ③中段には調理した食品などを ④下段には野菜・果物類などを。

防犯はひと声運動で

十二月一日から一月十日まで年末年始の防犯運動です。

今一度、次のことに注意しましょう。

あきす狙いや忍び込みを防ぐには

①ちょっとした外出でも、必ず戸締まりをし、隣りにひとこと留守をお願いしあう「共同見守り」を励行する。

②近所に不審な者を見かけたら「どちらをお尋ねですか」と声をかける「防犯ひと声運動」を進める。

③就寝前は、戸締まりを確認し家の中を暗く、外を明るく

ひったくりやスリにあわないために

①銀行などに大金を出し入れする際は、行き帰りに狙われる例が多いので、二人以上で行動し車の利用など工夫を。

②財布を買物かご、ズボン、上着の外ポケットなど無造作に突込んだままにしたり、大金を人前で出したりしない。

凶悪な事件を防ぐために

①家庭で使っている包丁やナタなどの刃物類は、人目につかないところに置く。

飲酒運転をなくそう

忘年会など、お酒を飲む機会も多くなります。忘年会など予定されていたら車は家において出かけましょう。

飲酒運転を追放するには

地域、職場、家族ぐるみで飲酒運転に対する監視につとめ「三ない運動」（飲んだら乗らない、乗るなら飲まない、乗るなら飲ませない）を実践する

スピードを出しすぎない

目的地への計画はゆとりを持ってゆとりのある運転で。

前方確認を怠りなく

つい考えごとをしたり、わき見をしていると、左右から出てくる人や車の発見が遅れます。とっさの事態に対応できる「ゆとり」をもって車の運転をする。

火を出さない

市民の財産ばかりでなく、尊い人命まで奪うおそろしい火事。今月は二十一日から三十一日まで年末防火対策旬間です。各家庭でも、年末はどんなに忙がしくても火の元の点検など次の点に注意し、なによりも火事を出さないように努めましょう。

①たばこの投げ捨てや寝たばこは絶対しない。

②暖房器具など正しい取扱いをする。

③タキ火や戸外でのゴミ焼却など、あと始末を完全に。

④万一に備え、消火器とバケツ一杯の水を準備する。

⑤ガス器具は、元栓を閉める

⑥火事は一一九番へ—など火事に備えましょう。

お酒もほどほどに

年末は忘年会のシーズン。なにかとお酒を飲む機会も多くなります。

年末のように過労気味の時期には、とかく悪酔いするので注意しましょう。

また、冷たい空気を吸いこんだり、からだ全体を冷やしたりしてカゼにかかりやすい時期です。

カゼの予防には

①気温の低下に気をつけ寒くなったら衣類、寝具を増やす

②外から帰ったらうがいを。

③栄養不足にならないように気をつける。—など注意を。

取引きは正しい計量で

十二月一日から二十五日まで、市内のデパートや商店で立入検査、商品の試買テストなど行います。買った品物の目方が正しいかどうか計り試していただくため、パブリックスケール（公衆ハカリ）をデパート等に設置していますのでご利用ください

山形屋、山形屋ストアー西田店、同紫原店、同原良団地店、ダイエー鹿児島店、ダイワショッピングデパート、タイヨー慈眼寺店、同玉里団地店、市民生活協同組合店

生鮮食料品を中心に
歳末奉仕デー
12月17日から3日間

ことしも、業界や商店のご協力をえて「歳末奉仕デー」を実施します。これは、市内約四千のお店で、生鮮食料品を中心に行います。期間は十二月十七日（金）から十九日（日）までの三日間です。

出費のかさむ年末、ぜひこの歳末奉仕デーをご利用ください。取扱う商品は、野菜、果物、鮮魚、食肉、かまぼこ、ハム、ソーセージ、豆腐、こんにゃく、もやし、めん類、パン、菓子、茶などで参加店にはポスターが掲示してあります。また、**上手な買物の仕方として**

・多くの店をまわり、品質、価格などよく選んで買う ・包装の簡素化に協力するため、フロシキ 買物かごを持参する ・家庭でも物の有効利用や買物についてのアイデアを出す—などかしこい消費者となりましょう。

お店でも

・商品の安全性や規格表示の点検、適正な管理につとめる ・商品の取扱手法等について十分説明したりできるだけ価格サービスにつとめる等お店もお客さんも一緒になって明るい歳末奉仕デーにしたいものです。

市の窓口

年末は窓口が混みますので早めにご利用ください

出生・婚姻、死亡届けは
年中無休

印鑑証明・住民票などは
12月29日～1月3日休み

水道・下水道の故障
年中無休
水道局 ㊼7111
谷山営業所㊾5211
吉野営業所㊸2992
東桜島事務所㉑2154

市立保育園
12月31日～1月3日休み

市立病院
12月29日休診 30日営業
12月31日～1月3日休診

結核一般健康相談
中央 12月22日まで
山下 12月23日まで

妊産婦健康相談 母子健康手帳交付
中央 12月20日まで
谷山保健センター 12月20日まで
山下 12月22日まで

乳幼児健康診査・家族計画
中央 12月21日まで
山下 12月20日まで

三歳児健康相談
中央 12月23日まで
山下 12月24日まで

百日ぜき・ジフテリア、破傷風予防接種
中央 12月16日まで
山下 12月17日まで

ごみ収集・し尿くみ取り
地域ごとに日程が決まります。
〔ちらしなどでおしらせします〕

中央市場青果市場
魚類市場
12月30日～1月4日休み
1月5日から開市

平川動物公園
12月29・30・31日休み
1月1日から営業

交通局市内定期観光バス
年中無休

活力ある市政をめざして

市政モニター意見交換会

ことし第二回の「市政モニター意見交換会」が、去る十一月八日に、産業会館で開催されました。

この会には、市政モニターの方々と、市側から山之口市長をはじめ、永井、日高両助役や担当の局部長が出席し、「市政の現状と問題点」をテーマに熱心な意見の交換が行なわれました。

かねてからよき助言者として、市政に関心の深い人たちの集まりだけに、活発な質疑や意見が数多く出されました。

はじめに、山之口市長からゴミ問題や水問題など市政全般について現況説明があったあと、午前の部は「交通局の現状と問題点」について、午後の部は「ゴミ問題」について多くの意見が交換されました。ここに、主な質疑応答の内容をご紹介します。

（活発な意見に答える山之口市長）

交通局の現状と問題点

A…乗客が減少しているということだが、原因を他に求めるだけでなく、接客態度などサービス面に起因している点もあるのではないか

市…乗務員の接客態度については、かねてから十分留意しておりますが、ごく一部の職員のためご批判を受けています。今後とも個別指導を強め、サービスの向上に努めてまいりたいと思いますので、接客態度の悪い乗務員がいたら、ご連絡ください。

B…清水町線の電車は、いまでもダンゴ運転が多い。

市…昨年の三月に、三系統の路線に統合し、電車のスピードアップとダンゴ運転の解消に努めてまいりましたが、清水町～郡元線については、西駅前の乗客混雑などもあって時間帯によってダンゴ運転がみられますので、対策を検討しています

ゴミの問題について

A…家庭でのゴミ減量対策として、簡易焼却炉の設置運動が効果をあげると思うが市で一括購入のあっせんや経費の補助はできないか。

市…簡易焼却炉の一括購入については、ご希望があればあっせんします。補助については、今後の問題として検討してまいります。

B…公園にもっとチリカゴをふやしてほしい。

市…きれいな公園にするため今後チリカゴをふやしてまいります。

……など活発な意見が出されました。また、ゴミの減量について熱心に取り組んでおられる市婦連の米山会長から貴重な体験発表をしていただき、市民みんなの協力で、よりよいまちづくりをめざし、会を終了しました。

和田 のびゆく産業道路 平川

12月2日にオープン

現在、造成中の谷山一号用地を通り、和田（旧和田中前）から平川（五位野川の谷山橋付近）までを結ぶ道路（約四キロ）が今月二日に一部開通しました。

この道路は、県道郡元鹿児島港線（通称産業道路…郡元～和田）の延長路として、鹿児島県と鹿児島開発事業団が工事を手がけているもので、昭和五十五年の完工をめざして、工事が急がれていますが、今回の開通（六車線の中二車線）により、和田名～坂之上間（国道二二五号線）の渋滞は緩和され、平川動物公園への時間も大幅に短縮されることでしょう。

あなたからの一言

建設的な意見よせらる

「豊かな活力あるまちづくり」を実現するため、市民のみなさんから市政に対する建設的で独創的な意見や提言を直接市長に手紙やハガキで寄せていただく「あなたからの一言」運動を、八月二十日から八月三十一日まで実施しましたが、今回も六十七件のお便りを寄せていただきありがとうございました。

寄せられたお便りは、すべて市長が拝見し、関係部局で内容を検討して提言をいただいた方に返事をさしあげています。

お便りを関係部局別に分類してみますと、建設局の二十件を筆頭に、環境局十五件、市民局十五件、交通局五件、経済局三件、企画部二件、その他七件となっています。

ご意見の内容は、建設局の大部分は生活に密着した道路問題や、都市計画、区画整理に関する意見で、環境局関係では、ゴミ問題についての意見や提言が割合多く寄せられました。

なかでも、ゴミ問題は、市民生活に直接関係があるため市民も特に深い関心を寄せていることがうかがわれます。

そのほか、水資源問題についての意見もあり、ゴミ問題とともに水問題に対する市民の関心の高まりがみられます

便りを寄せられた方を年代別にみますと、二十歳代の女性が多くみられましたが、やはり五十歳以上の方が大半を占めておりますので、若い人たちからのご意見等をもっとお聞きしたいものです。

市政は市民のためのものであり、よりよい市政を行なうため「あなたからの一言」はこの期間中だけに限らず、積極的にご提言くださるよう係ではお待ちしています。

緑化すすむ 西駅前広場

市ではみどりの町づくりの一環として、西鹿児島駅前広場の緑化に努めていますが、今回一部緑地帯の模様替えをしました

これまで、この緑地帯には芝が植えられていましたが踏み荒らされて見苦しいため、トベラとサツキ（観賞用樹木）が植えられました

残りも、来年度までには植えかえるほか、並木も現在より増え、鹿児島の表玄関にふさわしい緑地帯になります。今回、このように観賞用樹木が使われたのは先にツツジを高麗本通りの舗道に植えたところ、春には花が咲いて好評であったためです。この観賞用樹木は今後も市内各地に植えられ、市民のみなさんの目を楽しませることでしょう。みんなでみどりを大切に育ててください。

限りある水を大切にしましょう

お知らせコーナー　市役所代表☎(24)1111

募集

12月の市営施設見学会

◇実施日　12月21日（火）◇人員　60人　◇資格　20歳以上の市民で今年初めての方　◇見学コース　新青果市場、魚類市場、少年自然の家など　◇申込み日　12月17日（金）8時半から受付け（定員になりしだい締切り）　◇申込み方法　必ず電話で（1回3人以内）　◇参加料　200円　◇申込み問合せ先　市広報課

市営草牟田墓地の使用申込み

◇申込み資格　市内居住者で遺骨を現に保有し、埋葬する墓地を持たない方　◇墓数　約100基　◇使用料　1平方㍍当り18,000円　◇申込み期間　12月6日(月)～18日(土)　◇抽せん日　12月21日(火)市中央公民館で　◇提出書類　使用許可申請書　住民票謄本1通、現に遺骨を保有している旨の証明書　◇申込み問合せ先　市環境衛生課斎園係(内線382)

市営墓地を使用中の方へお願い

市営墓地は、公営施設であり市の許可を受けなければ使用できません。次に該当する方は、この際手続きをすませてください。

- 墓地使用者の名儀や住所に変更のあった方
- 使用場所と使用許可証の記載場所が異なる方
- 改葬等により墓地が不要になった方
- 使用許可を受けてから3年以上墓地として使用していない方
- 墓地の使用許可証を持っていない方
- 自分の住所・氏名が市の墓地台帳および図面に記載されているかどうか不明の方
- 問合せ先　市環境衛生課（内線 382）

市立高等看護学校生

◇受験資格　高等学校卒業または卒業見込みの方、もしくはこれと同等と認められる方　◇募集人員　30人　◇受験料　1,000円　◇試験科目　国語（現代国語、古典乙1）　数学（数学1）　理科（生物・化学・物理のうち1科目選択）　英語　◇願書受付期間　1月5日～31日　◇試験日　2月6日（学科）～7日（面接）　◇問合せ先　〒892　市内加治屋町20の17　市立高等看護学校（☎59-38）

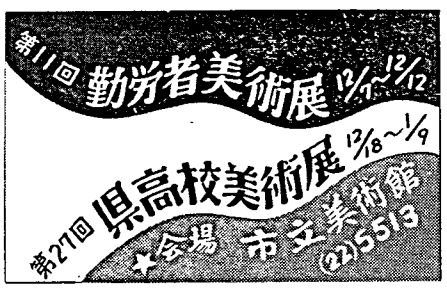

消費生活教室受講生

◇対象者　市内居住者で20歳以上の方　◇人員　80人　◇日程　1月26日～3月9日までの間、毎週水曜日、13時30分～15時30分　◇会場　自治会館　◇講座内容　身近な法律・最近の商品知識・食品の安全性・くらしの中の電気・最近の消費者問題・工場施設見学など　◇受講料　無料　◇申込み方法　住所、氏名、年齢、電話番号を明記しハガキで（電話でも受付けます）　◇申込み受付　12月1日から受付け（定員になりしだい締切り）　◇申込み問合せ先　〒892　市内山下町11の1　市役所市民生活課

案内

門松カードのあっせん

ことしも門松カードのあっせん、販売をします。町内会部落会、婦人会などでまとめて購入してください。

◇期間　12月15日～25日　◇価格　2枚1組　10円　◇販売先・問合せ先　市農林課（内線・401）・谷山支所（☎69-2111）

観光年賀ハガキの発売

市観光課と観光協会では、ことしも観光年賀ハガキをつくり発売しています。

これは、「観光かごしま」を広く全国に紹介していただこうとするもので、毎年市民の多くの方に利用され好評を得ております。図柄は、来年開催される西郷南洲百年祭にちなんで〝夜明けの市街地と桜島をバックにして立つ西郷銅像〟としました。美しいカラー印刷で、県外にお住まいのご親戚や知人などには、とりわけ喜ばれるご年賀になりましょう。

◇価格　一枚　5円　◇発売所　市観光課内観光協会（☎58-05）西駅前観光案内所（☎25-00）鹿児島駅前観光案内所（☎25-00）

年賀状小包は早めに！

年賀状は12月15日からお引受けします。元旦にお届けするために遅くとも20日までにはお出しください。

また、小包は15日までにお出しいただかないと年賀状の処理事務と重なって年内配達ができなくなる場合もあります。両方とも、よろしくご協力ください。　◇問合せ先　中央郵便局（☎21-96）

統計調査にご協力を

◆工業統計調査
◆工業実態基本調査
◆物資流通調査

12月31日現在で、上記の統計調査が実施されます。忙しい時期にかかりますが調査員が各事業所にお伺いしますのでよろしくご協力ください。

市政スポット

毎週日曜日16時頃にMBCラジオで放送

老人医療費と国民年金の請求

手続きはおすみですか

老人医療費の申請

市では、お年寄りのみなさんのために老人医療費無料制度を実施しています。

本市に住民登録をしている国民健康保険の被保険者または各種社会保険の被扶養者でまだ申請をしていない方は、早めに手続きをしてください

申請資格のある人

①満七十歳以上の方

②満六十五歳以上満七十歳未満の方で、障害の程度が次のいずれかに該当する方

㋑国民年金法、厚生年金保険法、その他各種共済組合法などの一級、二級の方

㋺身体障害者福祉法の一級二級、三級、四級の方のうち、音声言語機能障害者と下肢障害者の一号、三号、四号の方

申請に必要なもの

①印鑑 ②健康保険証 ③所得証明書（用紙は老人福祉課にあります） ④障害の程度を証明するもの（身体障害者手帳や年金証書など）

申請先・問合せ先

市老人福祉課（㉔一一一一内線三七四）または各支所へおたずねください。

沖縄の国民年金保険料の特例追納

沖縄の国民年金制度は、本土復帰前の昭和四十二年七月から、老齢福祉年金の支給が開始され、四十三年七月から障害、母子、準母子福祉年金の支給が開始されました。

一方、拠出年金は、四十四年七月に加入受付けが始まり四十五年四月一日から、保険料の納付が開始されました。

沖縄の拠出年金は本土に比べて九年遅れて発足している関係上、この不利益を最少限にするため、特別措置が定められています。

昭和四十五年四月一日現在沖縄の国民年金の被保険者であった方で、昭和十四年四月一日以前に生まれ、三十六年から四十五年三月三十一日までの間引続き沖縄に住所を有していた方は、この期間は、保険料納付の免除期間（最高九年まで）とみなされ、保険料を納めなくても、本土の人の受ける年金の三分の一を受けることができます。

しかし、この期間について一月につき百八十三円追納しますと、この免除期間が保険料納付済期間とみなされ、年金の全額が受けられます。

この特例による追納期間は来年の三月三十一日までです

該当者は早めに市国民年金課（㉔一一一一内線三三二）または各支所へご相談ください

史跡シリーズ

西郷隆盛（さいごうたかもり）誕生之地碑

十二月生まれの偉人

西郷隆盛は文政十年（一八二七年）十二月加治屋町に生まれ、幼名を吉之助といいました

十七歳で郡方書役助となり、嘉永四年、藩主となった島津斉彬公に認められ、二十七歳で江戸に上りました

その後、久光公から、藩内の撰夷派として、奄美大島へ流されましたが、後に復帰し薩長同盟、王政復古と続く明治維新に大きな功績をのこし大久保や木戸とともに「維新の三傑」と呼ばれました。

新政府成立ののち、参議・近衛都督を兼ね、国政の重要な改革に参画しましたが、征韓論に敗れて帰鹿。私学校を作り、子弟の教育にあたりましたが、明治十年挙兵して敗れ、城山の露と消えました。満四十九歳でした

（加治屋町にある碑）

市電・市バスの回数券販売所に、一目でわかる新しい表示板が設けられました。

交通局では、便利でお得な回数券を市民のみなさんに広くご利用いただくために、市電・市バスの停留所の近くにあるお店六十か所に、回数券の販売所を設けています。

しかし、今までは、場所がわかりにくくて、みなさんに不便をおかけしていました。

このほど、写真のような表示板を設けましたので、この表示のお店で回数券をお求めください。

回数券発売所

伊敷団地終点↓梅商店、東花野入口↓米沢商店、伊敷団地公園前↓本村酒店、伊敷団地入口↓福留商店、伊敷町電停↓飯山商店、玉江小前電停↓米山商店と玉里自動車練習所内平山商店、護国神社前↓酒匂酒店、中草牟田電停↓鶴田酒店、草牟田電停↓上宇都商店、日当平線住宅中通↓中山商店、玉里団地北↓風月堂玉里第二団地店と神山化粧品店警察学校前↓笠毛商店、坂元住宅↓福山商店、天神山北口↓堀洋服店、坂元町日枝神社前↓亀沢商店、玉竜高校前↓寺園商店、清水町電停↓上松酒店と森園商店、桜島桟橋電停↓谷村楽器店、いづろ↓井上薬局、天文館↓高島屋と十字屋天文館支店、高見馬場↓福崎商店と松清商店、加治屋町↓大山商店と迫商店、西田中ノ下↓尾堂商店、鶴丸高校前↓下鑪商店、城西公園前↓宮内商店、原良小前↓海江田商店、西田小前↓鵜木商店常盤終点↓満留商店、原良終点↓西元商店、原良団地県営住宅前↓緒方化粧品店、武岡団地終点↓小野商店、西駅前↓浜崎薬局、甲南高校前↓浜田酒店、上荒田↓山下商店と西村商店、神田電停↓今村商店交通局前↓松元果物店、荒田八幡↓帖地果物店、郡元電停（谷山側）↓平田商店、中郡電停↓松岡商店、真砂中央↓泉商店、三和保育園前↓森満商店、脇田バス停↓上吹越商店脇田電停↓阿部商店、笹貫電停↓田畑商店、谷山電停↓笹平化粧品店、卸団地前↓古川商店、和田名↓丸山薬局、慈眼寺団地東↓土肥商店、広木住宅↓新川商店、紫原中学校前↓水口商店、紫原三丁目↓松木商店、平和公園↓尾平野商店、田上寺之下↓赤崎商店紫原終点↓みくら菓子店

魚見町を新設

宅地造成されていた魚見ケ原団地（上福元町と中山町の各一部）が十一月三十日から魚見町として、新しく発足しました。

これで、鹿児島市の町の数は百四十一町になります

魚見町の面積は、二十六万六千平方メートル、現在約二百世帯の方が入居していますが、将来は約六百世帯の入居が予定されています。

陽光市民運動コーナー

だれでも どこでも できる小さな親切を

12月15日から親切運動推進月間です。

- 人が困っているのを見たら、手つだってあげましょう。
- 電車やバスの中で、老人やボちゃんをだいた方に席をゆずりましょう。
- 他人からの親切を素直にうけ入れ「ありがとう」といいましょう。

お知らせコーナー

市役所代表☎(24)1111

防犯灯設置補助金の申請

市では、町内会・部落会等の団体が工事費を負担して、防犯灯を設置した場合、その工事費の一部を補助しています。これは、防犯灯を設置した日から6か月以内に設置場所の見取図を添えて申請することで足ります。補助金の額は、種類によって一灯につき1,000円～3,500円となっています。申請もれの団体は、今すぐ手続きをおとりください。

また、51年度の防犯灯電気料補助金についても引続き受付けを行っています。これは本年度から補助率も25パーセントにアップしております。未請求の団体は、50年10月から51年9月までの防犯灯電気料領収書と代表者の印かんを持参して、早急に申請手続きをすませてください。

◇**問合せ先** 市交通防災課

人権週間

十二月四日～十日

お互いに人権を尊重しよう

部落差別の解消をはかろう

婦人の地位向上につとめよう

簡易保険料の納入

郵便局の簡易保険では12月を"アフターサービス月間"として、加入者の皆様にお得な保険料の前納払込みをお勧めしています。これはひと月ごとに払い込む保険料を、前もってまとめて払い込むとその月数に応じて保険料の割引を行うものです。くわしくは近くの郵便局でお尋ねください

お正月そこまで……
――しめ縄つくり大忙し――

いま、農家の庭先ではおとしよりが中心になってしめ縄つくりに大忙し。門ごとに飾る門松はもう語り草になってしまいましたが、玄関先などにしめ縄を張る習慣はいまでも残っています。しめ縄は、いわば魔よけの一種で新しい年にこそ禍神（まがかみ）が家内に入らないようにとの庶民の素朴な願いがこめられていると伝えられています。

木枯らしが舗道を吹き抜け、町かどにしめ縄市が立つころになるとお正月はもうそこまで……

来年こそキッといいおとしを。

保健

問合せ中央保健所 ☎58 2321

医療施設の従事者免許所有者の調査

医師・歯科医師などの免許所有者および医療施設の業務従事者は、毎年12月31日までの状況を翌年1月15日までに保健所に届出ることになっています。次にあげる職種の方は必ず期日までに届出をすませてください。届出用紙は12月中旬頃配布しますが未着の場合、中央保健所庶務課までご連絡ください。

◇**届出る免許所有者**

医師、歯科医師、薬剤師

◇**届出る業務従事者**

保健婦、助産婦、看護婦、准看護婦、歯科衛生士、歯科技工士

婚前学級

婚約中のあなたとアナタ。お互いの理解と信頼をより一層深めるために、一度受講してみませんか。お二人の幸せな結婚と今後の人生設計に必ずお役にたちます。カップルでご出席ください。

◇**対象者** 婚約中の男女並びに結婚前の男女

◇**日時** 1月14日、21日、28日（いずれも18時～20時）

◇**場所** 中央保健所 ◇**テキスト代** 300円 ◇**申込み期限** 1月13日まで ◇**申込み方法および問合せ先** 住所氏名、年齢、電話番号を記入し必ずハガキで申込むこと 〒890 鴨池2丁目25の1の11 中央保健所保健予防課

フッ素の塗布

市内に居住する昭和50年1月生まれの虫歯のない子供を対象に行います。 ◇**料金** 600円 ◇**申込み期限** 12月末日まで（必着） ◇**申込み** 往復ハガキ 〒890鴨池2丁目25の1の11 中央保健所

胃がんの検診

◇**日程** 12月20日は草牟田小、21日は西田小、22日は原良小、1月11日は和田小、12日は松原小 いずれも8時30分集合 ◇**料金** 800円

婦人がんの検診

◇**日程** 12月23日～24日は田上小、1月14日は鴨池小 いずれも9時集合 ◇**料金** 600円

元旦走ろう会

- 日 時 1月1日 7時17分
- 場 所 鴨池陸上競技場（雨天時は県体育館）
- 全員に参加賞を贈ります
- 問合せ 県総合体育センター（☎50146）

納期

固定資産税（第4期）
国民健康保険税（第5期）
国民年金保険料（第3期）
納期限12月28日まで

市民のひろば―MBC―8時放送
12/ 5 もれなく投票を
12/12 かしこい消費者に
12/26 今年の市政をふりかえって
1/ 2 新年を迎えて

市政の窓 ―KTS―11時放送
12/25 市政この一年

市政の動きをテレビで

家庭をあたたかく

社会に思いやりを

冬の青少年を育てる運動

12月15日から1月15日まで

十二月十五日から一月十五日まで、冬の青少年を育てる運動がはじまります。

市青少年問題協議会では、家族そろってたのしく語りあったり、めぐまれない子どもにも思いやりの心をよせるなど、地域ぐるみでこの運動を推進するようよびかけています。あたたかい家庭と思いやりのある社会をつくるためにも次のことに努めましょう。

あたたかい家庭をつくるためには……

①家族ぐるみのたのしい年末年始に
②自分からあいさつを
③すすんで家事の手伝いを
④人にめいわくをかけないように
⑤よい本やよいテレビ、映画をみよう
⑥規則正しい生活で毎日を送ろう

非行を防止するには……

①わるい本は、買ったり見たりしないように
②シンナー接着剤や薬物等の乱用をしない
③不健全な場所への出入りや夜遊びをしない
④飲酒、喫煙をしない
⑤暴走族を追放しよう

事故を防止するためには……

①交通ルールを守る
②旅行、登山等に万全の準備と細心の注意を
③危険な遊びや、火遊びをしない

社会に思いやりを……

①めぐまれない子どもや老人に愛の手をさしのべよう
②帰郷しない青少年にあたたかい家庭のふんいきを

健全な青少年団体やグループ活動にすすんで参加しましょう。

〔運動の実施機関と団体〕

鹿児島市、市教育委員会、市立あいごセンター、鹿児島婦人少年室、鹿児島中央・西南警察署、鹿児島青年会議所、市内小・中・高等学校、市民生委員児童委員協議会連絡会、鹿児島地区保護司会、市PTA連合会、市あいご会連絡協議会、市婦人会連絡協議会、市青少年団体連絡協議会、市職業訓練協会

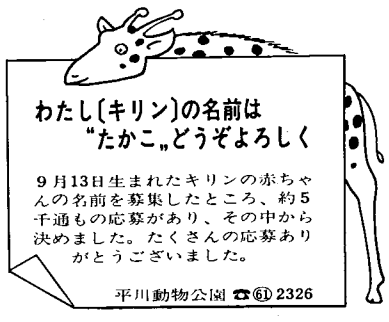

新成人の主張論文募集

このたび、晴れておとなの仲間入りをされた新成人のみなさんを対象に成人された喜びや感動、人生へのあらたな希望や理想、わたしたちのふるさと鹿児島の発展と青年の果たす役割などについてみなさんの建設的な意見をきくため次のとおり論文を募集します。

◇**資格**　市内に住んでいる人で昭和三十一年一月十六日から昭和三十二年一月十五日までに生まれた方

◇**課題**　①わたしの生き方（わたしの人生観）　②市政および国政選挙にのぞんで　③ふるさと鹿児島市に思う　④青年の社会参加活動に思う　◇**応募規格**　㋑一人一点　㋺四百字詰原稿用紙四枚程度　㋩未発表のもの　㋥作品はたて書きで黒インキまたは黒色ボールペンを使用　㋭住所、氏名、生年月日、職業（在学校名）を記入　㋬作品は返却しません。◇**表彰**　入賞三点で各一万円

◇**期日**　昭和五十一年十二月十五日（当日消印有効）まで　◇**送り先・問合せ**　市内山下町十一番一号　市教育委員会社会教育課（㉒〇六四七）

市内保育園の入園申請を受付け

受付けは1月17日から27日まで

来年四月、保育園に入園を希望する児童の申請（今までに申請された方も）を次のとおり受付けます。新しく薬師町に薬師（仮称）保育園（六十人）、川上町に白菊保育園とふじケ丘保育園（いずれも私立で四十五人）が開設されますのでご利用ください。

◇**対象児**　保育に欠ける一歳以上の児童（ただし玉里保育園、同胞保育園はゼロ歳児の保育をしています）

◇**申請先・問合せ**　市児童家庭課（㉔一一一一）か谷山支所

これはあなたです

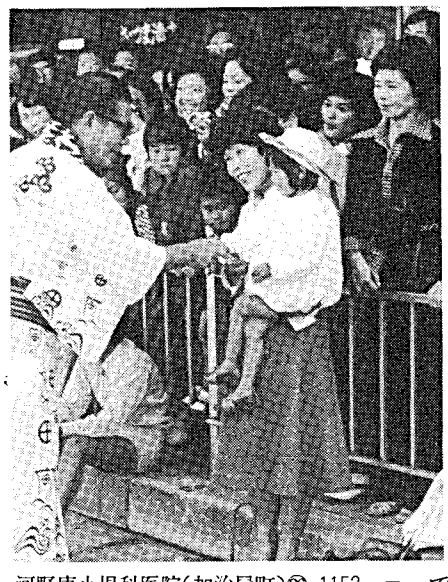

この写真は、あなたのある日ある時です。写真に写っているご本人は、市役所広報課㉔一一一一へご連絡ください。写真を差しあげます。

ご存じですか

戸籍の謄・抄本などの請求のしかたが変更

法律の改正により、十二月一日から市民課で取扱う戸籍や除籍、原戸籍の謄本など他人が請求する場合には、「請求人」「請求の事由（なんの目的に使うか）」を具体的に示していただくことになりました。

これは、戸籍を不当に利用され国民のプライバシー（人権）を侵害されないように改正されたものです。また、今後は戸籍などの閲覧もできなくなります。くわしくは市民課㉔一一一一か各支所におたずねください。

年末の大掃除は早めに

排水溝や倉庫など

お正月を気持よく迎えるため、年末には、お互いに家の中や外まわりなど、きれいに掃除しましょう。

特に、たたみ、じゅうたんの下、台所、床下、押入、排水溝、倉庫、便所、隣家との境界などかねて手の届かないところをきれいにして、衛生害虫の発生源をなくしたり、地域内の空地に、ゴミや危険物などを捨てないように、お互い注意しましょう。

また、側溝などの汚泥は交通のじゃまにならないよう一か所にまとめて早め（おそくとも二十日まで）に市へ連絡してください。

ゴミの収集についての連絡は……

〔燃えるゴミ〕
甲突川以東　清掃事務所㉖三〇二一
甲突川以西　田上支所㊹八五一三
細田口処理場㉛一八七八

〔燃えないゴミ（危険物）〕
清掃事務所　㉖三〇二一
㉓八四五一

側溝の泥あげ後の土砂運搬は…

市河川課　㉔一一一一

※町内会など大掃除の日程を市環境衛生課㉔一一一一までご連絡ください。

ごみの減量に
●過大包装をしない
●買物は、買物かごフロシキなど持って
ご協力を

休日在宅医さん

（診療時間午前9時から午後5時まで）

12月12日（日）

内　科（小児科）
井上診療所（名山町）㉓0217
前田内科病院（中央町）㊹2188
稲森医院（薬師2丁目）㊹1312
園田医院（鴨池1丁目）㊹0385
岩井医院（三和町）㊹2450

外　科（整形・皮・泌を含む）
本庄病院（下荒田1丁目）㊶2951
岩下外科医院（城西3丁目）㊹5632
尾辻医院（下伊敷町）⑳6281
川島病院（上福元町）㊽2251

産婦人科
土橋病院（西田1丁目）㊼5711

眼　科
松元眼科（鴨池1丁目）㊹1367

耳鼻科
江川耳鼻咽喉科医院（大黒町）㉔2658

12月19日（日）

内　科（小児科）
ノジリ医院（呉服町）㉖0077
池田放射線診療所（上之園町）㊸5665
桑波田医院（下伊敷町）⑳9502
松岡内科（郡元1丁目）㊹5577
藤田医院（上福元町）㊽3593

外　科（整形・皮・泌を含む）
さめしま病院（南郡元町）㊺3151
児玉国秀整形外科医院（下荒田4丁目）㊷2720
永田医院（加治屋町）㉔0628
田原医院（上福元町）㊾4426

産婦人科
三島産婦人科医院（武町）㊶2747

眼　科
平塚眼科（城西1丁目）㊹3567

耳鼻科
田原耳鼻咽喉科医院（下伊敷町）㉙3419

12月26日（日）

内　科（小児科）
柴田病院（中町）㉒1343
河野康小児科医院（加治屋町）㉖1152
山元医院（西田3丁目）㊹1332
小川医院（下荒田2丁目）㊹1302
さめしま内科医院（南郡元町）㊹6877

外　科（整形・皮・泌を含む）
岩尾病院（甲突町）㉕3838
西岡外科医院（下荒田2丁目）㊺2317
福崎医院（易居町）㉒4536
相良（吉）外科（上福元町）㊽2281

産婦人科
池田医院（荒田2丁目）㊹1481

眼　科
田代眼科（中央町）㊶1551

耳鼻科
徳田医院（伊敷町）⑳5471

美容と健康に
温水プールで冬もおよごう
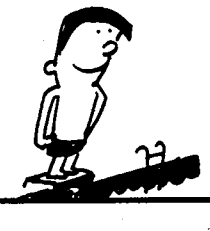
●とき　毎日午前10時から午後4時30分まで（月曜日は休み）
●ところ　市営鴨池水泳プール
●料金　2時間まで　おとなひとり 100円
こども（中学生以下）50円
●駐車場　プール東側に市の無料駐車場があります
問合せ　市営鴨池水泳プール　☎㊶1288

市交通局の定期観光バスで

種別	観光案内所発 西鹿児島駅前	観光案内所発 鹿児島駅前	コース（※印下車地）	所要時間	料金（入園料共）
Aコース	9時20分	9時30分	西駅～天文館～鹿駅～※磯庭園(25分)～※南洲墓地(15分)～※隼人塚～※西郷銅像～照国神社～ザビエル公園～西駅前～※人誕生地～与次郎ケ浜公園～月照墓～※薬師～鹿駅～西駅	約2時間30分	大人 980円 小人(12才未満) 520円
	13時40分	13時50分			
Bコース	鹿児島駅前	西鹿児島駅前	鹿駅～天文館～西駅～ザビエル公園～照国神社～南洲銅像～※市立美術館(20分)～※隼人塚～※城山(30分)～※磯紀念館～※尚古集成館(50分)～鹿駅～桜島渡橋～ナポリ通り～西駅	約2時間50分	大人 1,160円 小人(12才未満) 620円
	10時00分	10時10分			
	12時50分	13時00分			