

かごしま 市民のひろば

市の人口 (推計)

	(54.4.1)	(前年同月比)
人口総数	486,269人	(+ 7,266人)
男	230,459人	(+ 3,575人)
女	255,810人	(+ 3,691人)
世帯数	159,509世帯	(+ 1,942世帯)



子どもの幸せを 考えてみる年

今年の子どもの幸せを

今年、国連の提唱する「国際児童年」です。国連で児童権利宣言が採択されてから、ちょうど二十年目にあたります。これを記念して「子どもは民族の宝、世界の宝」という認識のもとに、子どもたちの幸せについて考えてみよう、という年なのです。

ところで、国や県をはじめ、市でもこの「国際児童年」にちなみ、多くの行事が催されることになっています。この機会に、わたしたちは子どもたちの世界を直視し、そのありのままの姿を理解するとともに、新しい親子関係のあり方を見いだしたいものです。

国際児童年とは
一九五八年、第十四回国連総会で「児童の権利宣言」が全会一致で採択されてから、ことしでちょうど二十年を迎えます。そこでこの年を記念して国際児童年を設け、世界の子どもが平和にくらせるよう、それぞれの国情に応じ、福祉、教育、文化など、基本

国では
「わが子への愛を世界のどの子にも」が国の統一スローガンとなっています。

市では
五月五日、こどもの日に市民体育館、東開庭球場、鴨池運動公園(野球場を除く)の開放をかわりに、○地域別社会環境浄化運動の推進(環境浄化推進委員の設置・環境点検活動) ○あいご子ども会づくりと活動の促進(モデル子ども会活動)の研究公開 ○国際児童年記念中学生の主張大会・青少年非行防止地域実践活動(非行防止決起大会・地域における環境点検調査) ○青少年非行防止特別啓発活動(非行防止に関するパネル写真などの展示青少年相談コーナーの設置) ○国際児童年記念作品募集 ○国際児童年記念植樹 ○スポーツ少年団交歓大会など。

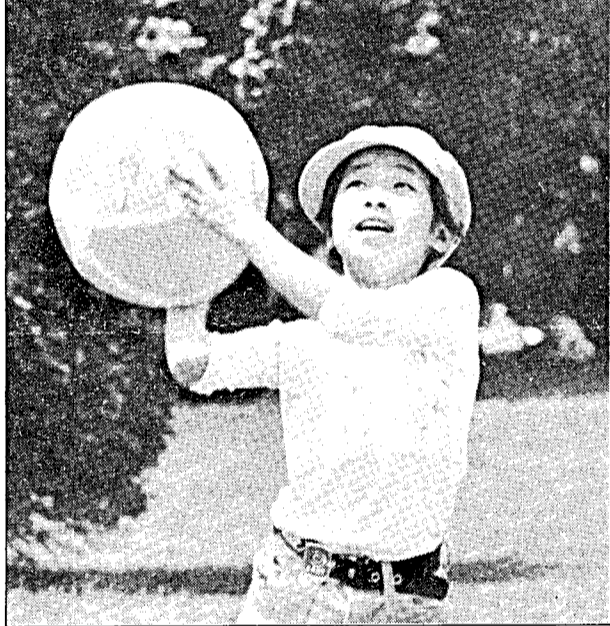

写真は先月22日 県立吉野公園で撮影

数多くの行事を予定していますが、そのつど広報紙「市民のひろば」などでお知らせいたします。



国際児童年1979

県では
県内の児童八百人を対象に記念集会の開催、二十一世紀の夢をテーマに図画・作文展記念モニュメントの建設、少年の主張大会、姉妹県岐阜との児童交流、ふるさとクリーン大作戦などが予定されています。

県では

市長二期目を迎えて

山之口 安秀

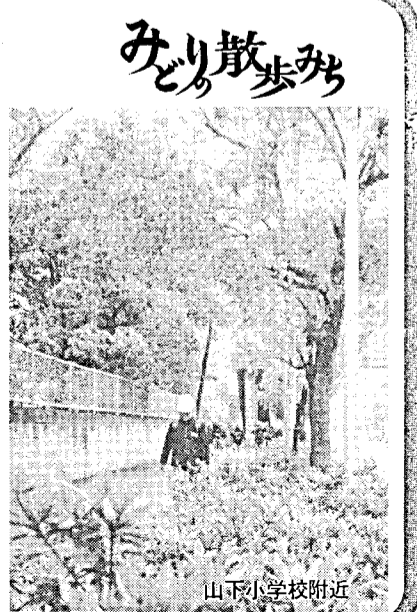

選挙のために、しばらく留守をしていた市役所へ当選後の二十四日に初登庁しました。職員の方々のあたたかい拍手に迎えられ、思わず胸が熱くなり市長室にはいつて椅子に座りますと、さまざまの感慨が湧いてまいりました。

四月の「市民のひろば」のこの欄で、私は「歴代市長の遺業をふまえてさらに努力を続けたい」と書きました。幸いにして、このたび市民のみなさんの支持をいただき、さらに活力ある人間都市づくりへの仕事を引き続いて担当できることを、わが身の生きがいと感じているところです。

それにしても、十二万九千七百三十六票という票の重みを、私はいま、ずしりと自分の肩に感じています。この票は、一期四年間の市政における実績を評価していただき、さらに今後の市政に対する抱負や政策に賛同されて、「よし山之口、おまえやれ」と託された票です。しかも、これは単なる数字の集積でなく、選挙期間中、心をこめて手を振ってくださった方々の顔、握手で励ましてくださった方々の手のぬくもりが、にじんでいる票です。私は、精魂を傾けてこの信頼と期待にこたえたいと決意をあらたにしています。

それと同時に、九万票余のいわゆる批判票に対して、私はえりを正し、謙虚にこれを受け止めています。この票は、これまでの市政に対して足らざるを指摘し、また今後の施策に対して検討を求めているものです。私は今後の市政遂行にあたり、このことをふまえて、結果的にはプラスとして活かしたいと思っています。

わが十日余りの間に、市長室の窓から見える樹の緑が、おどろくほど鮮かさを増しています。私はこれからの二期目、四年間の鹿児島市政を思い、限りない抱負と勇気が湧くのを覚えます。市民の皆さんの一層のご協力をお願いします。

(読んでからとじておきましょう。)

さらに活力ある人間都市へ

— 山之口現市長を再選 —



職員の出迎えを受け初登庁する山之口市長

今後四年間、私たちの市政を託す鹿児島市長の選挙が、さる四月二十二日に行われ、現市長の山之口安秀氏(六二)が再選されました。

市政の発展と市民福祉の向上のため、さらに活力ある人間都市の建設をめざしている山之口市長は、二期目の抱負を次のとおり述べています。

風格ある県都として、また南九州における中核都市としての機能を果たすことを基盤において、「心の通い合う手づくりのまち」「自然と融和した美しく住みやすいまち」「安心して暮らせる福祉のま

心からお願いいたします。

中小企業者向け融資制度

大幅金利引下げ

市では、中小企業のみならず、対象にした資金融資を行っているが、四月一日からこの金利を引き下げ、ご利用しやすくなりました。

引き下げの内容は、いままでの金利の年六・五パーセント以内が、年六・二パーセント以内になりました。

なお、保証料についても年〇・八七パーセント以内が、年〇・八五パーセント以内になりました。

また、商品、原材料の仕入

手形、買掛金の決済などの資金としてご利用いただく中口資金についても、貸付額を四百万円から五百万円に貸付期間も二年から三年にいたしましたので、気軽に相談ください。

融資制度を利用する場合の条件は次のとおりです。

①市内に住所と事業所があり引き続き六か月以上同じ事業を営んでいる法人、個人

②市税を完納していること

③風俗営業不動産業は除く

④独立開業については市内の同一事業に五年以上勤務し		融資内容	
資金の種類	資金使途	融資金額	期間
小口	運転・設備	三百万円以内	四十か月以内
中口	運転・設備	五百万円以内	三年以内
経営合理化	備	一千万円以内	七年以内
公害・災害・転業	備	一千万円以内	七年以内
独立開業	備	五百万円以内	五年以内
組合貸付	備	一千万円以内	七年以内
経営安定特別	備	五百万円以内	四年以内

これから降灰のシーズン 降灰除去・防除事業など推進

これから夏にかけて、東の風が吹きはじめると、うっとおしい降灰の季節。降灰時は桜島がいつそなればとくやむこともありすが、しかし桜島は市民にとって我慢できるひとつです。

ところで、桜島降灰対策については、昨年「活動火山対策特別措置法」が成立し、降灰除去・防除事業など積極的な対策が講じられています。これから降灰のシーズンを迎えますが、万全の備えをおこなう必要があります。

宅地内の降灰の収集

宅地内の降灰はビニール袋などに入れて、町内会などの指定した最寄りの収集場所に出し、まとまったところで市河川課までご連絡ください。

収集場所

各自自治体で決めていただく。その事業を行おうとする人融資の内容は左記のとおりです。

問合せ先・申込み先

市商工振興課金融係(産業会館四階) ☎九一七二内線 二二七・二三八

市内名山町九一



この指定場所に、市が表示板を設置していただきますので必ず守ってお出してください。

搬出上の注意

米の空袋か腰の強いビニール袋に、袋当たり十キロ以内の降灰を入れ、

表示板のある指定場所へきれいに積みかさねてお出しください。

指定場所以外の収集はいたしません。

連絡先

市河川課管理係 ☎二二二

の二重窓や塗装作業場の上屋集じん・防じん装置・その他降灰の侵入を防ぐために必要な施設を設置する場合の資金を国で融資しています。

また、県・市でも桜島の噴火など突発的なでき事によって売上げ減少など経営上著しく影響を受けた中小企業に対し資金を融資しています。くわしくは市商工振興課金融係 ☎九一七二内線

降灰による授業料の助成や免除

市内の私立高校に通学している生徒を持つ世帯で、桜島降灰による被災農家に対し、大切な財源のひとつとなつて

言いかえると、市税はわたしたちの生活をよりよくするためになくてはならないものといえます。

市税は納期内に

このように市税は重要なものですが、税額が大きくなつてきますと、一定の納期にまとめて納税することは、決して容易ではありません。日頃から計画的に納税資金を貯蓄しておき、納期がきたらただちに完納できるように必掛けておく必要があります。

もし、納期を忘れてしまった場合は督促状を受けたり、延滞金を加算されたりして、不愉快な思いをしなければなりません。

納税貯蓄組合に加入を

市には、このようなことをなくすために納税貯蓄組合の制度があります。

納税貯蓄組合とは、税金をむりなく確実に納めるために一定の地域や勤務先を単位として任意に組織された組合です。納税のあつた、納税思想の高揚など市税の完納を図ることを目的としています。

市税を納める義務のある方はだれでも納税貯蓄組合へ加入できます。また、組合からの脱退も自由です。

自主納税をすすめるため、ぜひ、ご加入ください。

問合せ先 市納税課 ☎二二二

納税に便利な 納税貯蓄組合にご加入を

わたしたちの納める市税は学校や市営住宅の建設、公共施設の整備などを進める上で

私立高校の授業料の範囲内で助成します。対象者は東桜島地区在住者で主として農業を営んでいる世帯です。詳細は市福祉事務所庶務課へ。

また、市立高校に通学している生徒を持つ世帯で降灰による被災農家に対し、授業料を免除しています。対象者は東桜島地区在住の専業農家。詳細は市教育委員会庶務課へ

業振興資金の融資

桜島降灰によって被害にあつた農家に対し、経営維持のため資金を融資します。くわしくは、農政課農政企画係 ☎九一四一へおたずねください

防災営農対策

事業のご利用

桜島降灰地域の農業経営の改善・安定を図るため、防災営農対策事業を行った団体に対して補助金を交付しています。くわしくは農林部へおたずねください。このほか降灰についてのお問合せは降灰対策連絡室(市役所旧館二階交 通防災課内)で行っていますのでご利用ください。

交通災害共済に家族そろってご加入を〔出張受付もしています〕

何時、どこであうか判らない交通事故、こんな時にお役に立つのが市の交通災害共済制度です。1日1円(一年間に365円)の掛金でとっさの時に役立つこの制度に加入しましょう。みなさんの地域でも出張受けを行っていますのでご利用ください。

支給される共済見舞金

- ①死亡した場合.....80万円
 - ②7日以上の治療を要する傷害を受けた場合
 - 基本額.....10,000円
 - 入院加算額.....入院1日につき 500円
 - 通院加算額.....実通院1日につき 400円
- ただし、入院通院はそれぞれ単独に、または相互に通算して 180日を限度としています。

今月の出張受付

- 12日(土)13時30分~16時 西郷団地中央公民館
- 17日(木)13時~16時 西本願寺鴨池出張所
- 18日(金)13時~16時 春日町公民館
- 19日(土)13時~16時 那元公民館
- 26日(土)13時~16時 紫原小・紫原中

もし交通事故にあつたら 交通事故をおこしたら

市役所交通相談所をご利用ください。相談は無料で電話でも受付けます。



利用者の声



最高でした
草牟田町第四若返り会
会長 古藤行雄さん
わたしたちの若返り会は、昭和三十八年に草牟田町に住

んでいる年よが集まってきてきました。現在、若返り会は第一から第六までありますが今日は草牟田町第四若返り会の会員三十一人の仲間と参加しました。

わたしたちの会は、年に二回ほど研修会を開いています。が、今度、祇園之洲センターができたことを知り、会計の和田喜平(六八)さんに下見をしてもらい決めました。

うわさにはきいていました。が、想像以上のすばらしさで眺めもよく、立派な施設だと満足しています。また新しい畳やくすのにおいしいものですね。それにしてもお風呂は最高でした。人間は誰でも年をとりますが、老後をしあわせに楽しく暮らすことは、みんなの共通の願いではないでしょうか。



祇園之洲センター全景

潮の香におうここ祇園之洲町に、市社会福祉協議会の祇園之洲センターがオープンしてはや一か月がたちました。豊富な湯量の温泉やすばらしい眺めのコミュニティホール、自慢の歌や踊りをひろうできる娯楽室など、想像以上のできばえに大変喜ばれ連日にごわっています。人道橋「田之浦橋」も完成し便利になりました。あなたも五月晴れの一日、見学においでになりませんか。

開館は午前九時から午後五時まで、ただし会議室、大ホールについては午後九時までご利用できます。休館日は、毎週月曜日(祝日のときはその翌日)、国民の祝日、十二月二十九日から一月三日までです。交通の便は市電春日町停留所から歩いて約十分です。俳句や生花・書道・囲碁など趣味をもつ方やゲートボールを楽しまたい方など十五名以上のグループでご利用ください。また、教養を深めていただくための図書室もあり近く健康相談や生きがい講座などの事業を開始します。

入浴については、土、日曜日と休館日を除き平日の午前十時から午後五時までです。また、機能回復訓練をされる方はセンターにある申請用紙に記入して申込んでください。入浴料はいりません。申込み先・問合せ先 祇園之洲センター(49-112) 〇〇〇



元気いっぱいの園児

「たちばな園」の利用を

市では、夜間働いているために、子どもさんを十分に保育できない方が安心して仕事に励めるよう、夕方から深夜まで子どもさんをお預りして保育する夜間保育「たちばな園」を開設しています。どうぞ気軽にご利用ください。申込み要領は、次のとおりです。保育の場所 市内松原町六番 三六一

「たちばな園」の利用を
一号「たちばな幼稚園」内
保育時間 夕方六時から深夜〇時三十分まで
対象児 二歳から六歳までの幼児
定員 二十人
保育料 一人につき一か月一万三千五百円(おやつ代も含みます)
申込み先 直接、たちばな幼稚園(23785)に申込んでください。
問合せ先 市児童家庭課婦人児童係(2111)内線 三六一

生活用具を給与 (貸与) します
生活に困っておられる人や体の不自由な人、おむね次の条件に該当する方を対象に、生業資金の借入申込みを受付ます。
条件 低所得者(市・県民税均等割額以下)でくらしをたてなおすために、新たに事業をはじめたり、あるいは事業を再建したい方が対象です
受付期間 五月七日(月)から十九日(土)まで
貸付額 一世帯に最高五十万円まで
返済期間 四年以内(三か月の据置期間を含む)
利率 年三パーセント(据置期間は無利子)
資金の交付 六月中旬の予定
申込み先・問合せ先 市社会福祉課社会係2111-1内線三六五



動力付車いす

まきてよかどがでまもした
盛況の祇園之洲センター
人道橋「田之浦橋」も完成
福祉バスの利用ではずむ心
お湯にひたってつかれをいやす
テレビを見ながらコミュニケーション
ハンマ節になごやかなムードがいっぱい

6月4日は虫歯の予防デー
市の歯科医師会では、この日を中心に下記の行事を行います。
図画ポスター展 6月1日~8日 山形屋・県歯科医師会館
ととろ無料相談・母子歯科衛生相談 6月2日 13:30~16:00 山形屋・県歯科医師会館
ととろポスター表彰式 6月9日 14:00 山形屋・県歯科医師会館
6月3日 10:00~15:00 山形屋・県歯科医師会館・吉野公園(雨天中止)
問合せ先 市歯科医師会 22 0574

商業統計調査・商業実態基本調査にご協力を
6月1日には、第14回商業統計調査、第4回商業実態基本調査が行われます。これらの調査は、商業者のみなさんに資料を提供したり経済施策の重要な基礎資料として役だっています。みなさんのお店に今月20日から31日までの間に調査員がお伺いしますので、よろしくご協力をお願いします。
問合せ先 市企画課 24 1111 内線 272

別表(一)

校区名	学習内容	申込み先	校区名	学習内容	申込み先
川上	民謡、和歌	奥山典子 ⑤5598	伊敷	ペン習字	中山シマ子 ⑤8589
吉野	詩吟、和歌	吉田典子 ⑤2813	大塚	民謡	大塚美久子 ⑤80406
清水	栄養と料理	藤村静子 ⑤5559	小山田	栄養と料理	皆与志 ⑤2032
大塚	地域の仲間づくり	上敷領幸子 ⑤0291	東郷島	体育	中村昭子 ⑤2057
山下	ペン習字	中村恵美子 ⑤0986	改新	華道	浜田トヨミ ⑤2647
西田	ペン習字	米山トモエ ⑤1488	東谷山	ペン習字	東谷山トヨミ ⑤3871
田上	ペン習字	中間ナル ⑤6571	和山	栄養と料理	坂上幸子 ⑤3099
八幡	詩吟教室	藤井静子 ⑤8028	福平	和山	福平幸子 ⑤2028
西陵	ペン習字	藤井静子 ⑤8028	中山	民謡	中山幸子 ⑤5545
中郡	豊かな生活設計	福留ミキ ⑤8751	谷山	栄養と料理	谷山清子 ⑤7585
鴨池	ペン習字	宮内とし子 ⑤7372			
南	望ましい人間関係	石崎逸子 ⑤2364			

別表(二)

生活学校名	対象地域	人員	申込み先
第1(旧鹿児島市)	市内全域	70	福留ミキ 都元3-22-10 ⑤8751
西田	西田地区	50	森澄子 薬師2-23-23 ⑤6006
田上	田上地区	50	中間ナル 田上町2080 ⑤6571
上町	上町地区	50	浜崎精 春日町14-6 ⑤5036
谷山	谷山地区	50	児玉フミ 谷山塩屋町796 ⑤3871
伊敷	伊敷地区	50	中山シマ子 伊敷町137 ⑤8589
紫原	紫原地区	50	柳ふさ 紫原5-1-10 ⑤8236
谷山中央	谷山校区	50	塚田清子 上福元町4898-1 ⑤7585
山田	山田地区	50	深川洋子 山田町574-2 ⑤6903
都元	都元地区	50	八木久子 都元2-20-21 ⑤1473

別表(三)

月日	学習課題	時間	方法
1%	開講式 現代社会と婦人の生活	9:30-12:00	話し合い
2%	ボランティアの意義と役割	"	"
3%	社会福祉行政の現状と問題点	"	"
4%	婦人の生活とボランティア	13:30-16:00	映画・講義
5%	レクリエーションのすすめ方	"	講義
6%	社会教育施設のいろいろ	9:30-16:00	話し合い
7%	幼児の心理と保育の実際	9:30-12:00	講義
8%	カウンセリングのすすめ方	13:30-16:00	"
9%	ボランティアとして何をするか(今後の活動の方向)	9:30-12:00	話し合い
10%	社会福祉施設見学	9:30-16:00	話し合い
11%	閉講式・反省会	9:30-12:00	話し合い

五月二十三日から来年二月二十日までのみ城西公民館(六)

学習内容
別表(三)のとおり

学習期間
五月二十三日から来年二月二十日までのみ城西公民館(六)

募集対象
社会教育関係団体(地域婦人会、PTA、あいご会など)、生活学校、婦人学級に属している方で、ボランティア活動に関心をもっている人

募集人員 三十人

申込み方法
はがき又は電話で、五月十五日(火)までに、所属団体、住所、氏名、年齢をお知らせください。申込み者多数の場合は抽選を行います

申込み問合せ先
〒八九二山下町十一番一
市教育委員会社会教育課
(24)一一一内線五四七)

この講座は、校区の婦人団体が主体となつて行うもので、婦人のみなさんの資質および地域連帯意識などの向上を図るためのものです。

婦人生活講座

日常生活のくらしの中での様々な問題をとりあげて学習し、生活学校運動をすすめるながら、よりよい生活環境づくりをめざす主婦のためのものです。

生活学校

あなたの能力と自由時間を生かして、ボランティア活動をなさいますか。

市教育委員会では、市民ぐるみの明るい幸せなまちづくりのためにボランティア活動育成講座を開講いたします。

あなたもボランティア育成講座

あなたもボランティア育成講座

婦人ボランティア育成講座

生活学校

婦人ボランティア育成講座

生活学校

婦人ボランティア育成講座

生活学校

婦人ボランティア育成講座

生活学校

婦人ボランティア育成講座

生活学校

募集いたします

各種講座や生活学校

ご婦人のため



古くからの家庭主義の名残りからか、女性の余暇利用はその四分の三が休養型で、さらにそのうち六十割がテレビ視聴といわれています。市では、これら余暇時間をもっと有効に利用していただくため次のような講座などを開いていますので、ご利用ください

対象者
校区内に居住する二十歳以上の婦人に限ります。

申込み方法
別表(一)へ電話で、五月十五日(火)までに申込みください。

問合せ先
市教育委員会社会教育課
(24)一一一内線五四七)

話で五月十五日(火)までにお申込みください。

市教育委員会社会教育課
(24)一一一内線五四七)

あなたもボランティア育成講座

あなたもボランティア育成講座

あなたもボランティア育成講座

あなたもボランティア育成講座

あなたもボランティア育成講座

あなたもボランティア育成講座

生涯教育の一環として、あなたも社会学級に参加してみませんか。

社会学級は、いろいろな学習を通じての人と人との出会いを大切にしながら、仲間づくりをし、地域連帯意識を高めることを目的に市教育委員会が各校区ごとに開設しているものです。

社会学級へ

社会学級へ

社会学級へ

社会学級へ

社会学級へ

社会学級へ

社会学級へ

参加しませんか

社会学級へ

社会学級へ

社会学級へ

社会学級へ

社会学級へ

お知らせコーナー

市役所代表 8(24)1111

募集

5月の市営見学会
実施日は5月17日(木)雨天決行
人員は60人
資格は20歳以上の市民
見学会は20歳以上の市民
見学会は20歳以上の市民
見学会は20歳以上の市民

動物公園ニユース
☆小・中・高生集箱ポスター
標語作品コンクール入選作品展
5月14日~5月30日
☆計量記念日(6月7日)動物体重
あて懸賞
動物・オタリ(アスカの仲間)
ジョニー君
投票期間...5月13日~6月3日
場所...園内投票所

手紙で心のふれあいを!

23

毎月23日は「ふみの日」

青年協力隊の隊員
派遣先はアジア、アフリカ
派遣期間は2年間
派遣先はアジア、アフリカ
派遣期間は2年間
派遣先はアジア、アフリカ

青年協力隊の隊員

霧島中岳登山のつどい

対象 市内に居住するか、市内の事業所で働く25歳以下の勤労青少年
とき 5月20日(日)
人員 100人
参加料 600円
申込み方法 参加料を添えて5月10日まで
勤労青少年ホームへ
集合 勤労青少年ホーム8時30分
(雨天の場合はコースを変更し決行)
問合せ先 市勤労青少年ホーム ⑤5771

県政モニター
任期は54年7月1日~56年6月30日までの2年間
応募資格は①県内居住者 ②年齢、性別、職業は問わないが、国及び地方公共団体の議会議員ならびに常勤の国家、地方公務員でない方 ③県政モニター経験者でない方
申込み方法 ①申込み受付期間は5月1日~21日(当日消印有効) ②結果は応募者全員に通知します
応募方法は住所、氏名、性別、生年月日、職業、主な経歴、県政への意見や応募の動機を400字以内にとめて

全国防犯運動標語
テーマは空き巣の防止と自動車盗の防止
募集期間は5月1日~5月31日(当日消印有効)
応募方法はハガキにてテーマ、二標語(自作未発表のものに限る)、住所、氏名、年齢、学校名及び学年(一般の方の場合は職業)を記入し、最寄りの警察署防犯課へ

全国防犯運動標語

案内

前期中検定試験受付
実施職種は造園、写真、左官
製作 板金、塗装、染色、婦

前期中検定試験受付

5月の専門相談

無料法律相談 毎週火曜日・金曜日 ただし29日(火)はのぞく 午後1時~4時 (12時抽選で10名受付)	無料法律相談 17日(木)午後1時~午後4時
無料税務相談 10日(木)午後1時~4時 (12時抽選で10名受付)	無料税務相談 15日(木)午前10時~午後3時
無料建築相談 17日(木)午後1時~4時	無料登記相談 10日(木)午後1時~4時
サラ金苦情相談 毎週金曜日 (午前9時~午後4時)	

市民相談室(別館1階) 谷山支所相談係

5月の専門相談

全期公民館講座生を募集

締切りは5月16日まで

講座の内容 別表のとおり。受講の資格 学生を除く十五歳以上の市民。

申込み方法 往復ハガキに希望講座及びコース、性別、年齢、職業、連絡先電話番号、(家庭教育講座は児童生徒の学年)などを明記し実施公民館に申込む。

※返信用ハガキにも、住所氏名、郵便番号を記入する

※申込みは六つの公民館を通して一人一講座とする。

※定員を超えた時は抽選。

申込み締切り 五月十六日(水) 消印有効

申込み問合せ先

- 中央公民館 ②四二八
- 鴨池公民館 ⑤五七五六
- 城西公民館 ②六九九三
- 谷山市民会館 ⑦五九八八
- 吉野公民館 ④二五六六
- 伊敷公民館 ②一八六六

四月号でお知らせしました昭和五十四年度公民館講座一覧表のうち、五月から三月までの一年間全期にわたり受講していただく高齢者学級、家庭教育講座、青年文化講座の受講生を募集します。ふるってご応募いただき、知識や技術の習得にお役立てください。



鹿児島市誕生

鹿児島市は、ことしの四月市制九十周年を迎えました。明治二十二年、市町村制の施行により、全国で三十一の市が誕生しましたが、鹿児島市もその一つでした。以来およそ一世にわたり、幾多の変遷を重ね、今日に至っています。そこで、今回から「さつま今昔」と題し、鹿児島市誕生以降の様々な出来事についてシリーズでご紹介します。

初代の市長に選任されたのは、上村行微で、就任あいさつの第一声は「税が、五十一

七千八百二十二人と、全国でも九番目(現在十九番目)の大きさでした。

明治二十二年の市制施行は、人口二万五千人以上の行政組織を対象に実施されたものでしたが、当時の鹿児島市は、西国一の雄藩であった島津氏七十七万石の城下町にふさわしく、人口五万

七千八百二十二人と、全国でも九番目(現在十九番目)の大きさでした。

さて、最初の議題はといえば、市長、助役の給料をいく

また、初めての市議会は一級から三級まで市税の納税総額によって分けられた各階層の利益代表者の集まりといっ



たばかりの鹿児島市にあっては、庁舎の建設もままならずとありあえず、県の施設であった興業館(現在の県立博物館)に間借りして業務を始めました。当時の職員数は二十人

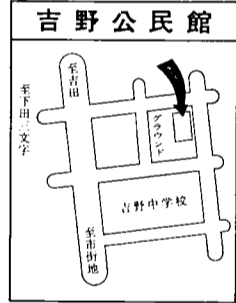
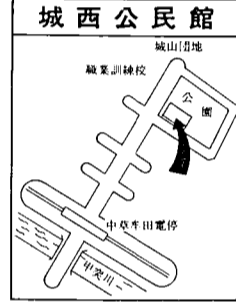
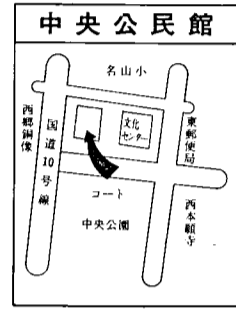

会場	学級講座名	学級方法など	定員	曜日	時 間	期 間	対 象	
中央公民館	青年文化講座		40	水	18:30~20:30	6月~12月	青 年	
	一般教養		70	第2・4水	10:00~12:00	6月~2月	60歳以上	
	陶芸		30	第2・4水		6月~10月		
	家庭園芸		70	第1・3火	10:00~12:00	6月~2月	60歳以上	
	書道		50	第1・3火		6月~3月		
	家庭講座	翌年度新1年コース	30	第1火	10:00~12:00	6月~3月	翌年度新1年生の親	
	家庭講座	中学生コース	30	第1金		6月~3月	中学生の親	
	鴨池公民館	青年文化講座		30	水	18:30~20:30	6月~12月	青 年
		水彩画		30	第1・3水	10:00~12:00	6月~2月	60歳以上
		書道		30	第2・4水		6月~3月	
民謡			40	第1・3土	10:00~12:00	6月~2月	60歳以上	
小学低学年コース			30	第1火		6月~3月		小学1年生の親
家庭講座		翌年度新1年コース	30	第1水	10:00~12:00	6月~3月	翌年度新1年生の親	
家庭講座		小学高学年コース	30	第2・4火		6月~3月	小学6年生の親	
城西公民館		青年文化講座		30	火	18:30~20:30	6月~12月	青 年
		民謡		40	第1・3水	10:00~12:00	6月~2月	60歳以上
		囲碁		40	第2・4金		6月~3月	
	民謡		40	第2・4水	10:00~12:00	6月~2月	60歳以上	
	一般教養		40	第1・3火		6月~3月		
	家庭講座	翌年度新1年コース	30	第1火	10:00~12:00	6月~3月	翌年度新1年生の親	
	家庭講座	小学低学年コース	30	第2水		6月~3月	小学1年生の親	
	谷山市民会館	青年文化講座		30	水	18:30~20:30	6月~12月	青 年
		民謡		40	第1・3水	10:00~12:00	6月~2月	60歳以上
		囲碁		30	第2・4金		6月~3月	
民謡			40	第2・4水	10:00~12:00	6月~2月	60歳以上	
一般教養			40	第1・3火		6月~3月		
家庭講座		翌年度新1年コース	30	第1火	10:00~12:00	6月~3月	翌年度新1年生の親	
家庭講座		小学低学年コース	30	第2水		6月~3月	小学1年生の親	
吉野公民館		青年文化講座		30	水	18:30~20:30	6月~12月	青 年
		民謡		40	第1・3水	10:00~12:00	6月~2月	60歳以上
		囲碁		30	第2・4金		6月~3月	
	民謡		40	第2・4水	10:00~12:00	6月~2月	60歳以上	
	一般教養		40	第1・3火		6月~3月		
	家庭講座	翌年度新1年コース	30	第1火	10:00~12:00	6月~3月	翌年度新1年生の親	
	家庭講座	小学低学年コース	30	第1木		6月~3月	小学1年生の親	
	伊敷公民館	青年文化講座		30	水	18:30~20:30	6月~12月	青 年
		一般教養		50	第1・3水	10:00~12:00	6月~2月	60歳以上
		郷土史		40	第1・3水		6月~3月	
家庭園芸			40	第1・3金	10:00~12:00	6月~2月	60歳以上	
家庭園芸			40	第1・3金		6月~3月		
家庭講座		翌年度新1年コース	30	第1木	10:00~12:00	6月~3月	翌年度新1年生の親	
家庭講座		小学低学年コース	30	第1木		6月~3月	小学1年生の親	

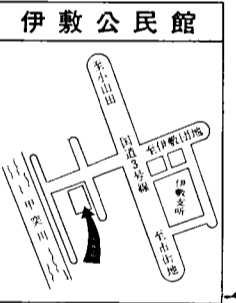
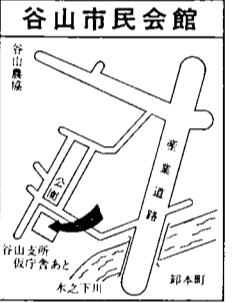
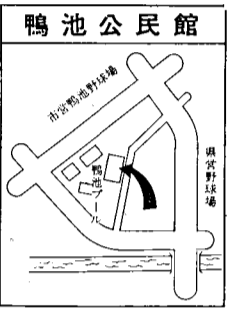

お知らせコーナー

市役所代表 8(24)1111

緊急生活安定資金

◇対象者は貸金の滞りが生じている県内中小企業で働く市組織労働者で、勤労者互助会に加入している方(加入金200円、年会費100円を納めればいつでも加入できます)

◇融資限度額は30万円以内(毎月期日を定めて支払われる貸金の3か月分以内)

谷山漁港の利用方法

◇漁港では船の係留場所が指定されました。

北側岸壁=モーターボート等の一般船

南側岸壁=漁船用

◇漁港敷地(野積場)の使用には届出を!

◇届け出先 谷山漁業協同組合(谷山市民会館前) ②2003

54年度勤労進学融資

◇貸付枠は75億円 ◇借入を受けられる人は財形貯蓄を行っている勤労者 ◇資金の用途は勤労者又はその親族が教育施設に進学するために必要な資金 ◇貸付額は財形貯蓄残高の3倍相当額で10万円以上300万円以内 ◇利率は年8・37割 ◇申込み受け付け期間は54年4月1日~55年3月31日 ◇問合せ先は財形融資業務取扱金融機関または労働基準局貸付課②8275

文化講演会

◇日時は5月26日(土) 14時

◇場所は県文化センター1

◇講師は奈良本辰也先生

◇演題は「歴史は生きている」

◇入場料は無料

こいはあなたです

(4月24日 木市会場で)

この写真は、あなたのある日ある時です。写真に写っているご本人は、市役所の広報課(②1111内線393)へご連絡ください。写真を差し上げます。

フツ素の塗布

◇対象者は市内に居住する52年6月生まれの虫歯のない子供

◇料金は600円 ◇申込み期限は5月31日(必着)

◇申込み方法は往復ハガキに受診者の住所、氏名、生年月日、保護者名、電話番号を記入し②890鴨池二丁目25の1の11中央保健所母子保健係まで

保健所

問合せ中央保健所 ②2321

行政相談委員

◇次の方が行政相談委員に委嘱されました ◇恩給、年金登記、道路など行政に関する苦情、困りごとなどで市民の皆さんのよき相談相手となります

森山朝子 平之町 ②9294

久米ミツ子 伊敷町 ②6859

水間才三 稲元町 ②2331

沖隆 下荒田 ③3850

佐久間力下 稲元町 ③0441

徳田末吉 田上町 ③8841

宮元憲吉 永吉町 ③6939

有川 隆 吉野町 ③0028

いこいの村 いむた池

だれでも泊まれる 公共の宿

〒895-15 薩摩郡祁答院町 蘭牟田1806

09964-⑥ 0121

市民のひろば -MBC- 8時放送

5/6 伊敷コミュニティセンター

5/13 ゴミの減量は肥料に~ 野良草と語る

5/27 鹿児島市の水道

6/3 市政の窓 -KTS- 週2回放送

土曜日 14時25分~14時30分

日曜日 16時25分~16時30分

市政の動きをテレビで

納期

固定資産税第1期 自動車税(県税)

納期限 5月31日

離乳食実習

◇対象者は54年1月1日以降に生まれた赤ちゃん(第一子)を持つ母親(但し、赤ちゃんを預けてくれる方) ◇内容は離乳食のすすめ方など調理実習をまじえての講習(三角巾、エプロンは各自持参)

◇日時は6月22日(金)13時~15時30分 ◇会場は中央保健所栄養指導室 ◇定員は35名(申込み多数の場合は抽選)

◇受講料は無料(材料費は一部負担) ◇申込み方法は往復ハガキに離乳食実習申し込みと明記し、乳児氏名、生年月日、住所、電話番号、受講者名を記入し、②890鴨池二丁目25の1の11中央保健所栄養相談係へ ◇申込み期限は5月31日まで(必着)

婚前学級

◇日時は6月8日、15日、22日 いずれも18時~20時 ◇会場は山下保健所 ◇テキスト代は300円 ◇申込み方法は往復ハガキに住所、氏名、年齢、電話番号を記入し、②892山下町10の5山下保健所予防係へ

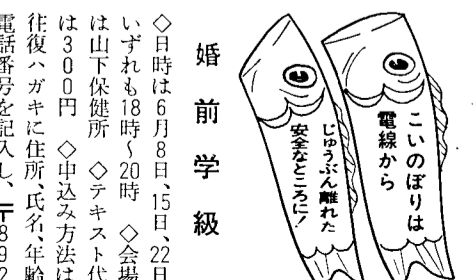

みんなで明るい町づくり

各種コミュニティ補助金のご利用を



「コミュニティ喪失」がさげられる時代であって、地域における明るい町づくりは、それぞれの地域で、地道な努力がなされていくべきですが、市では、これら地域におけるコミュニティづくりの輪を側面から援助し、全体的なものに拡大していくため、次のような助成制度を設けています。町内会や自治会などにご利用ください。

資金を融資

集会所の建設

明るい地域の町づくりにはみんなが集える話し合いの場が必要です。しかし、市内には、まだこれら地域コミュニティの核となるべき自治公民館をもたない町内会も多く、市では、その建設修繕費及び土地購入費を融資しています。昭和五十三年度は、この融資制度を利用して、玉里団地東第一町内会をはじめ、山田下部落会、東坂元町内会、上荒田町内会、美尾崎町内会、坂之上東中部落会、清水町町内会、田上町前ヶ迫町内会、上之原住宅団地町内会など九つの団体が、公民館を新築・増築され、地域コミュニティの場として、地域住民の方々にも、大変喜ばれています。この制度を利用できるのは集会所を新築、または改築しようとする組織して一年以上になる町内会や自治会などです。

同和シリーズ

同和問題は日本国憲法によって保障された基本的人権にかかわる問題であり、この解決は、わたしたち市民の課題であることが、過去二か年に及ぶ「同和シリーズ」で、よく理解されたものと考えています。人間は、みな幸せに生きていく権利と権利をもっています。しかし、私たちの回りをみると、職業、学歴、貧困、男女の差別など、差別がさまざまな形で存在し、多くの人の幸せをばんでいます。そこで、市では、こうした考えのもとに、同和問題の解

社会福祉の充実のため

児童が心身ともに健やかに育つよう、その保護者に対して支給しています。

- ▽出産祝金の額 三万円
- ▽貸付限度額 十万円以内
- ▽問合せ先 社会福祉課
- ▽問合せ先 鹿児島市社会福祉協議会(市役所旧館一階) ④一一一 内線三六九

融資内容は次のとおりです。

- 〔融資額〕
- (1) 建物取得 五十万円以上四百万円まで(ただし、工事費の七十割以内)
- (2) 土地、建物同時取得 八百万円以内
- 〔返済期間〕 元金均等返済
- (1) 建物取得 六年内
- (2) 土地、建物同時取得 十年以内

補助金を交付

都市化の進む中で、とだえて久しかった、夏まつりや秋まつりなどの賑いが、最近、現代風な形で、私たちの周囲に戻ってきました。地域コミュニティに役立つ見直されてきたものです。市では、これらふるさとづくり運動の灯を消すことなく援助するため、昨年から、補助金制度を発足させ、昨年度は、二十三団体に補助金を交付しました。

補助金を増額

防犯灯の設置

これから夏場にかけては、夕涼みや六月灯、夏まつりといった具合に、夜間に外出する機会が増えてきますが、それにつれて、暗がりや舞台に傾向にあります。このような暗がりでの犯罪や交通事故を地域ぐるみで、力をあわせて防ぎ、明るく住みよい町づくりをしていただくお手助けとして、市では、町内会や通り会などの団体がその工事費の全部又は一部を負担して、終夜点灯する防犯灯

市内で最も早くごみ問題に取り組んだのは、私たちの郡元三丁目町内会(四百五十世帯)ではないかと自負しています。今から二十年前、私たちの町は、空地への不法投棄が多く、ゴミと化した不衛生な環境にありました。このような悪環境を打開するため、私たちは、いち早くごみ問題に取り組んできたのです。このことから町民のごみに対する意識は非常に高く、他に比べごみ出しマナーも良いようです。私たちは、ごみ減量運動として、昭和五十二年の十



(左から内さん、福留さん)

月から、有価物の回収に取り組んでいます。雨の日にも休むことなく、毎月第一日曜日に定期的に実施した結果、今では、町民の間にもすっかり有価物の回収日が定着し、町内三か所の収集場所は、みんなのコミュニティ(ゴミコミュニティ)の場といった感じですが、昨年度は約十萬円の収益があり、これらで町内会の優勝旗やごみを運ぶ一輪車などを購入しました。また、その成果については、町民のごみに対する意識向上のため、私がハロマイクで報告して回っています。ごみ問題の解決には町民の協力はもちろんですが、役員の方々の率先した取り組みがなければだめです。幸いにして、私たちの町では、会長の加世田さんをはじめ衛生部長の福田さんや各部長さんなど、役員みんなが大変熱心で、力をあわせて、住みよい町づくりを進めています。

“あそびの集い”

幼児と母親 幼児と父親

回期 5月～7月、9月～11月、2月～3月
 幼児と母親→毎週火曜日(9:30～10:30)
 幼児と父親→毎週日曜日(18:00～19:00)

会場 市民体育館(和田町935番地)

対象者 市内に居住している2歳～5歳までの幼児と親

参加方法 人員の制限はありませんので、開催の当日に直接来館し、受講してください。参加は無料です。

問合せ先 市民体育館 ④5115

壮年体カづくり相談日の開設

市民体育館では、毎週1回、壮年の方々を対象とした、体カづくり相談日を設け、体カテストの結果に基づいた指導を行います。

開設期間 5月～7月、10月～11月、2月～3月(毎週木曜日の10時から12時まで)

会場 市民体育館

対象者 市内に居住している30歳以上の壮年の方

申込方法 必ず事前に電話で予約してから来館してください。

問合せ先 市民体育館 ④5115

春の全国交通安全運動



5月11日から20日まで

今回の運動における重点目標は次のとおりです。

- ① 歩行者及び自転車利用者の交通安全事故防止、特に子供と老人の交通安全事故防止
- ② 自動二輪車及び原動機付自転車の交通安全事故防止
- ③ 安全運転の確保とシートベルトの着用推進

交通安全教室

新学期が始まり、陽気のいい四月は、例年、交通事故が多く、特に子どもやお年寄りが犠牲となる痛ましい記事をよくみかけます。

そこで、この時期にあわせて毎年全国各地に「春の交通安全運動」が行われます。

ことしも、五月十一日から二十日までの十日間にわたり、運動が展開されますので、市民のみなさんのご協力をよろしくお願いいたします。

ける交通事故は、全国でも大変珍しいことに、長らく減少傾向にありましたが、車の急増（五年前の二倍以上の約十四万台）に伴い、交通事故も増加の勢いで、昨年一年間の件数は、二千六百三十二件で、死傷者数は、三千二百五十七人にもなりました。対前年比五割の伸びを示しています。

なかでも、特に子どもやお年寄りの事故がふえています。小学校にあがったばかりの

第一回街路樹愛護コンクールを実施

市が進めているグリーンストーム作戦は、ことしも見事に開花し、私たちの眼をおおいに楽しませてくれました。

これは、ひとえに、昨年一年間、熱心に街路樹の手入れを



(丹念に見て回る審査員)

痛ましい交通事故を一件でも減らすため、市では、ことしも交通安全教室を開催します。これは幼稚園や小学校そ

れに地域の老人クラブや婦人会などを対象に、申込みのありしだい、専門の交通安全教育指導員が地域に出向き、映画やスライドを使いながら交通ルールやマナーなどを楽しく勉強していくものです。

消費生活情報連絡員による物価情報

市では、上手な買い物をしていただくため、消費生活情報連絡員(50人)のご協力を得て、物価情報を提供いたします。ご活用ください。

(54年4月10日調べ)

調査品目	規格	価格(円)		対前月比(%)
		平均	価格幅	
1 牛 肉	すきやき用(中) 100g	317.1	200~470	111.9
2 豚 肉	ロース(中) 100g	153.8	110~260	104.3
3 鶏 肉	ささ身 100g	117.8	100~150	104.1
4 さ ば	刺身用 100g	47.2	30~98	88.7
5 あ じ	20cm大 100g	96.5	35~230	90.4
6 鶏 卵	L 玉 10個	173.9	161~195	103.8
7 じゃがいも	出まわり品 100g	15.7	8~25	103.3
8 キャベツ	" 100g	7.4	4~13	102.8
9 たまねぎ	" 100g	16.5	9~26	85.9
10 砂 糖	上白糖袋入 1kg	229.3	178~250	97.6
11 しょうゆ	濃口普通品 1.8ℓ	438.0	355~580	100.4
12 み そ	普通品 1kg	293.2	228~330	101.9
13 サラダ油	"(ピン入) 1.65kg	649.4	513~750	104.4
14 小 麦 粉	薄力一等粉 1kg	157.8	135~185	101.6
15 即席ラーメン	袋入 100g 1食分	51.1	39~55	99.2

月二十六日と二十七日の二日、丹念に見て回り、次の十五団体を表彰しました。

〔優秀団体〕 中塩屋長寿会(薬師堂小松原線)、山下町東町内会(駅前本通り・高野通り)、紫原老人クラブあかね会(紫原本通り)、鴨池町内会(谷山街道)、照国町子供あいご会(国道3号線)〔優良団体〕 上電尾町老人クラブ(高麗通り)、武岡団地第二町内会(団地内市道)、小松原老人クラブ会(薬師堂小松原線)、南小1校区あいご子供会(真砂三和線)、荒田二丁

整備が進むバス停の上屋

市交通局では、これまでに市内八十七カ所のバス停留所に上屋を設置しています。

これは、雨や灰などが降っても安心してバスを待つことができるようにと設けられたものです。市民の方々にもスムーズで、しかも傘がない時にも大変助かること、このほ

日町内会婦人部(高麗通り)、武之橋協会(谷山街道)、郡元三丁目町内会(谷山街道)、中央町あいご会(中央通り)、名山町東町内会(国道58号線)

か好評のようです。交通局では、現在ある三百十三カ所のバス停留所の残りについても、歩道が広い、利用客が多いなど上屋設置の条件がととのったものから順次、今後整備していくことにしています。



(新装の市役所前バス停の上屋)

交通安全からお願い

交通局では、かねてから安全運転に心がけ、事故の一掃に取り組みますが、次の点については、みなさんの力をお借りしなければなりません。よろしくご協力ください。

●電車の制動には、自動車の四倍強の距離が必要で、すぐには止まりません。電車の進行先直前のマイカーの右折は非常に危険です。踏切で遮断棒にぶらさがって遊ぶなどの危険な遊びはすぐやめさせましょう。

くらしの知恵

ネズミ講を禁止する法律「無限連鎖講に関する法律」が制定され、今年の五月十一日から施行されることになりました。

鹿児島市には、ネズミ講はないと思っておられる方が多いようですが、市内にも存在するのです。仲の良い近所の主婦を勧誘し、損害を与え、仲違いをしてしまった主婦の例や仕送りの学費で加入し、損害を受け、アルバイトに明け暮れて勉強が手につかなくなってしまう学生の例など、ネズミ講による被害

ネズミ講禁止の法律がスタート

5月11日から

はなかなか跡を絶ちません。ネズミ講に加入すると、一定金額を講の本部や先輩会員に送金するように指示を受け、最低二人の新規会員の勧誘・

えていったとしても、二十八段目には、日本人の人口以上の人数の加入が必要となるなど、講そのものが破たんするのは、目に見えています。

このようにネズミ講は、早く加入したほんの一部の人だけが得をし、大多数の人が損をする仕組みになっています。

この法律の施行によって、

- ①ネズミ講を閉鎖すること、②加入すること、③勧誘すること
- ④ネズミ講に場所を提供すること

などが禁止される結果、被害はなくなるものと思われませんが、ネズミ講絶滅のためには、やはり私たち一人一人の注意が必要です。

くらしの中のハカリを大切に

多彩な催しの計量記念日

家庭計量器無料検査

日常生活で使用されている計量器(料理用ハカリ、体重計、体温計)について、無料で検査を実施。簡単な故障は調整・修理します。

日程：六月二日・三日、山形屋(午前十時~午後三時)

計量モニターの募集

▽仕事内容：六月七日から八月六日までの間に購入した商品のうち、指定されたものを与えられたハカリで計った計量について意見報告をする

▽資格：市内に居住する家庭の主婦

▽人員：二十五人

▽申込み方法：ハガキで五月十九日までに(家族数や世帯主の職業、電話番号も記入)

申込み問合せ先 千八九〇天保山町一の一市計量検査所(66五六三三)

動物体重あて懸賞募集

六月七日は、計量記念日です。市では、この日の前後に次のような催しを行い、計量の知識の普及を図っていきます。

この機会に、みなさんも計量器を積極的に暮らしの中に取り入れ、よりよい消費生活や家族の健康にお役立てください。

動物体重あて懸賞募集

▽対象動物：オタリアのジョニー君(アンカの仲間)

▽投票期間：五月十三日から六月三日まで

▽投票場所：平川動物公園

▽発表：六月七日

薩摩義士彰徳慰霊祭

ことしは、木曾川の治水工事をなした平田頼負翁がなくなつてから225年目(5/25)にあたります。そこで、その偉徳をしのび、下記の行事を行いますので、多数ご参加ください。

と き 5月25日(金) 14時

と ころ 平田公園

催し物 薩摩義士行列(12時~13時)

参加者は、11時に城山東麓義士碑前へご集合ください。

問合せ先 市秘書課 241111

母親水泳教室の参加者募集

対 象 市内人すんでいる婦人で、泳げない方(女子指導員を志す方も歓迎)

場 所 市営鴨池プール 員 60人

実 施 日 6月14日・15日・21日・22日・28日
(10時~12時、ただし28日は13時~15時)

申込み方法 往復ハガキに住所、氏名、年齢、電話番号を記入の上、5月22日(火)までに千892山下町11の1市教育委員会保健体育課まで

問合せ先 保健体育課 241111 内線 545・627

休日祝日在宅医さん

(診療時間午前9時から午後5時まで) ※やむを得ず一部変更になることがあります。ご了承ください。

5月5日(土)

- 内科・小児科
南風病院(長田町) 9111
横小内科病院(新屋敷町) 3720
横小内科病院(武二丁目) 6546
浜田小児科(西千石町) 4553
三宅病院(上福元町) 3512
外科・整形外科・皮膚泌尿器科
南風病院(長田町) 9111
厚地脳神経(東千石町) 1231
外福崎病院(易居町) 4536
福とまり医院(下福元町) 1212
産婦人科
前田産婦人科(山下町) 6779
眼科
伊佐敷眼科(西千石町) 2587
耳鼻科
平田医院(上福元町) 3315

5月6日(日)

- 内科・小児科
林小児科内科医院(上本町) 3928
成人病院(上荒田町) 1138
島田内科(武岡二丁目) 3363
河野小児科(下荒田三丁目) 7398
鴨池病院(東郡元町) 5525
外科・整形外科・皮膚泌尿器科
さめしま共立病院(南郡元町) 3151
永山医院(武岡二丁目) 7853
永平皮膚泌尿器科(鴨池一丁目) 7069
聖マリア(魚見町) 3420
産婦人科
楠元産婦人科(下荒田三丁目) 3661
眼科
有蘭医院(真砂本町) 0879
耳鼻科
マガタ耳鼻咽喉科(荒田一丁目) 3231

5月13日(日)

- 内科・小児科
大重医院(大竜町) 7326
上村内科医院(千日町) 0591
松村病院(中央町) 2593
内科小児科(真砂本町) 8800
水落医院(真砂本町) 6253
外科・整形外科・皮膚泌尿器科
相良病院(松原町) 1800
平川外科(真砂本町) 2050
久保皮膚科(上竜尾町) 1311
川島病院(上福元町) 2251
産婦人科
鯨島産婦人科医院(下福元町) 5070
眼科
楠元眼科(山之口町) 2768
耳鼻科
上村耳鼻咽喉科(薬師一丁目) 5614

5月20日(日)

- 内科・小児科
桜井内科診療所(加治屋町) 9888
今奈良病院(武一丁目) 2595
中町診療所(中町) 4603
平川内科(郡元町) 2200
益崎内科(谷山塩屋町) 5281
外科・整形外科・皮膚泌尿器科
神園外科病院(南林寺町) 2707
種子山外科医院(下伊敷町) 6856
児玉国秀(下荒田四丁目) 2720
整形外科
相良外科医院(東谷山一丁目) 2281
産婦人科
江川産婦人科内科(小川町) 4419
眼科
平塚眼科医院(城西一丁目) 3567
耳鼻科
徳田医院(伊敷町) 5845

7月27日(日)

- 内科・小児科
内村内科(川上町) 1500
国東内科小児科(山之口町) 6958
中江病院(下伊敷町) 3330
西小児科医院(下荒田一丁目) 3797
鴨池ニュータウンクリニック(鴨池新町) 0177
外科・整形外科・皮膚泌尿器科
中村胃腸科(下荒田二丁目) 1288
岩下外科医院(城西三丁目) 5632
吉井皮膚科(草牟田二丁目) 5252
日高整形外科(宇宿一丁目) 7272
産婦人科
堂園産婦人科(上之園町) 1864
眼科
佐多眼科(下荒田三丁目) 0688
耳鼻科
耳鼻咽喉科橋本医院(平之町) 1886

市民画廊のご案内
西高輪大学書道作品展(7日~12日)
鹿児島写真研究会写真展(14日~19日)
いしき園作品展(21日~26日)
生活学校運動の展開「ゴミと資源」(食品添加物) (28日~6月2日)

5月の主な行事
2日 市老人クラブ連合会総会(13時30分) 自治会館
3日 動物公園こどもまつり(5日・6日)
5日 春の木市(今日まで) 西田橋市民広場
「子供の日」施設無料開放(9時~19時) 市民体育館
8日 県下14市市長会定例会(15時) リーンホテル錦生館
11日 春の全国交通安全運動(20日まで)
15日 鹿児島湾環境行政連絡会 霧島中岳登山のつどい(8時30分) 勤労青少年ホーム
20日 モデルランニングコース(6時30分) 市市民体育館
23日 婦人ボランティア活動有成講座開講式(9時30分) 中央公民館
24日 衛生自治団体連合会総会(13時30分) 中央公民館
27日 モデルランニングコース(6時30分) 明和

昭和54年度 乳児健康診査委託医療機関一覧表

Table with 5 columns: 医療機関, 電話番号, 所在地, 実施日, 時. Lists various medical institutions and their schedules for infant health checkups.

五十一年四月一日から乳児(三ヶ月児) 検診の委託医療機関が変わりました。九日の間に希望の医療機関で早目に受診してください。この表は大切なものですから、これから出産される方も保存してください。



元気に育つ今吉美央ちゃん(玉里団地一丁目)

水道週間 6月1日~7日
水は、私たちの日常生活に一日も欠かすことのできない大切なものです。水道に対する国民の理解と関心を高め、もって公衆衛生の向上、生活環境の改善を図り、あわせて水道の今後の健全な発展を図る国民的な運動——これが「水道週間」です。
主催 厚生省・都道府県・市町村

(読んでからとじておきましょう。)