

市の人口（推計）

	(60. 5. 1)	(前年同月比)
人口総数	528,592人	(+ 4,567人)
男	250,588人	(+ 2,032人)
女	278,004人	(+ 2,535人)
世帯数	188,993世帯	(+ 2,087世帯)

鹿児島学生献血推進会



通行人にパンフレット片手に献血を呼びかけるメンバー——夏場は特に血液が不足がちなので、多くの人に献血してほしいと一生懸命だ

広げよう 愛の献血運動

今年国際青年の年。若者が真面目に精いっぱいボランティア活動に取り組んでいる姿は美しいものです。手術に治療に欠かせない輸血用の血液は、すべて献血でまかなわれています。献血は、代償を期待せずに自発的に自分の血液を提供する行為で、人びとの善意と自主的な助け合い運動に支えられています。街頭献血の手伝いなどの活動を通じて、献血思想の普及に取り組んでいる大学のボランティアグループもあります。

今月は、鹿児島市内の三つの大学（鹿児島大学、鹿児島短期大学、鹿児島女子短期大学）の学生で構成している鹿児島学生献血推進会をご紹介します。

分かってほしい 献血の大切さ

毎月第三日曜日、天文館千日街アーケードでの街頭献血「献血にご協力ください」と赤十字のマーク入りのエプロン姿で、道行く人びとに呼びかける若者たちがあります。県赤十字血液センターの人たちとともに献血を訴えるのは、鹿児島学生献血推進会（委員長皆元美幸さん、会員五十五人）のメンバーです。いつも交代で、各大学から二〜三人ずつ合わせて八人ほどの学生たちが、街頭での呼びかけを中心に、献血の手伝いを午前十時から午後四時までしています。



鹿児島県内では、1日に450人以上の献血者を必要としている。

「初めての献血で不安でしたが、どうってことないですね」「自分の血液でだれかが助かると思うとうれしくて」「健康検査まで受けられるからありがたい」——献血を終えた人びとの声です。

ここでは、毎回二百人を超える献血者があるといえます。

鹿児島学生献血推進会は昭和四十四年に結成、このほかに、大学の構内での定期的な献血や年一回の地方の青年団との討論会などの活動を通じて、献血思想の普及に取り組んでいます。

こんな人が 献血できます

- ◎年齢が満十六歳以上六十四歳までの人
 - ◎体重が男子四十五キログラム、女子四十キログラム以上の人
 - ◎前回の献血から一か月を経過した人（献血は一年に五〜六回）
 - ◎妊娠中でない人、また、出産後六か月を経過した人
 - ◎その他、医師が診断し、健康と認められた人
- 【問い合わせ】鹿児島県赤十字血液センター（☎3141）

国際交流の心

赤崎義則



平川動物公園で

この度のオーストラリア訪問で幾つかの貴重な見聞を広め、国際交流の在り方についてもいろいろと教えられました。

姉妹都市のパース市長さんのご好意により、パース市の都市再開発や都市施設の建設状況を視察させていただきました。

市街地を案内してもらった道すがら、私は一般のパース市民の生活の実態を知りたい気持ちにかられながら、車窓から住宅街を興味深く眺めていました。運転手さんが私の気持ちを雲間気から察したのでしようかと、ある住宅団地で車を止めて、「ここが私の住宅です。よろしかったらお寄りになってコーヒー一杯でも：」と声をかけてくれました。思いがけない申し出にとまどいましたが、ご好意に甘えることにしました。

全く突然の訪問にもかかわらず、ご夫人は殊の外喜ばれ、家の中を案内してくれました。家具調度品について私どもは「用」に重きを置かれましたが、向こうは「美」に重きを置いているようでした。日本では、いす類や水屋などに彫り物がほどこしてあり、棚一つにもきれいな飾りがついていました。また、バス、トイレの壁も華やかな模様のタイルで美しく飾られていました。

特に印象的だったのは、飾ってあるガラスの二つにさえ二人の思い出が秘められているということ、ご夫妻が私たちに楽しげに語ってくれたことでした。

それまで会ったこともない外国人の私たちを温かく、そして気軽に迎えて、ものにこだわらないおらかな気持ちで家中をくまなく案内し、日常生活のありのままを親しみを込めて語って下さった運転手さんご夫妻に、国際交流の心を学んだような気がしました。



ようこそ平川へ

"コアラの花嫁さん"

五月十四日、平川動物公園に愛らしいコアラ四匹がやって来ました。この「かわいい花嫁さん」はクイーンズランド州ローン・ベイ・コアラ保護区の育ち。
 「ネムネム君」、「はやと君」と同じように健康やかに育ててほしいものです。そして、早い時期の二世誕生を期待したいですね。



赤崎市長にジェーンが、上入来市議会議長にはピンボ一が手渡され、愛らしい姿を市民の前に現した。

子供たちが歓迎 友好さらに深く

雌のコアラ四匹が、クイーンズランド州マケクニー観光自然公園大臣一行や赤崎市長らとともに平川動物公園に到着したのは正午。福平小学校ブラスバンド隊が演奏する中、近くの幼稚園児らが旗や横断幕で大歓迎しました。

休養広場での引き渡し式ではマケクニー大臣が「雄と同じように元気に育ててください」とあいさつ。赤崎市長が「コアラの赤ちゃんの早い誕生を願うとともに、クイーンズランド州と鹿児島市の交流が一層深まるように期待します」と感謝の言葉を述べました。

その後、ジェーン（生後三十か月、三・八キ）とピンボ一（生後十八か月、二・九キ）が赤崎市長と上入来市議会議長に手渡され、チューイ（生後十八か月、二・九キ）とプロッサム（生後十七か月、二・二五キ）はオリの前から、かわいい姿を現しました。

雌コアラは ちよっぴり小さめ

コアラ舎に移された四匹は午後二時から一般公開、待っていた子供たちや親子連れの間から「まあ、かわいい」「思ったより小さいな」「早く赤ちゃんが生まれてほしいね」などの声が聞かれました。

毎週金曜日は コアラの休息日

コアラの観覧時間は平常は午



子供たちから大歓迎を受けるマケクニー大臣夫妻

前九時から午後四時までです。また、コアラ舎内でのストロボやフラッシュを使うのは禁止されていますので、ご協力ください。

なお、毎週金曜日はコアラの休息日です（ただし、祝日の金曜日は除く）。ご注意ください。

平川動物公園へは バスや国鉄で

平川動物公園の駐車場はコアラ見学者で、大変混雑します。

着実に進む公共下水道整備

都市計画 受益者負担金とは？

生活排水や工場などからの汚水を集めて処理し、自然に帰す公共下水道—市民の皆さんの衛生的で快適な生活環境をつくるために欠かせない施設です。

公共下水道整備には多くの費用が必要で、その財源は国庫補助金、準企業債（国及び国が関係する金融機関からの長期借入金）、市費などです。市では昭和四十八年度から下水道の建設費の一部に充てるために、受益者負担金制度を採用しています。

受益者負担金は毎年度の当初に賦課対象区域を定めて公告し公共下水道の建設費の一部を下水道整備区域内の土地所有者やその土地の地上権、賃貸借などの権利をもっている人に、その

土地の面積に応じて一平方メートル当たり百三十一円を乗じて得た額を負担していただくものです。負担金は公共下水道を使っている、いないに関係なく、すべての土地が対象になります。また、その土地に対して負担は一回限りです。

負担金は五年（年四回）の二十回分割払いで納めていただくことになっていきます。（最初の納期限の七月三十一日までに一括して納めますと一括納付報奨金が交付されます）

なお、今年の賦課対象区域の皆さんには五月に申告をしていただいています。七月中旬には納入通知書をお届けしますので納期限までに金融機関などへ納めてください。

【問い合わせ】市水道局普及管理課（577111）

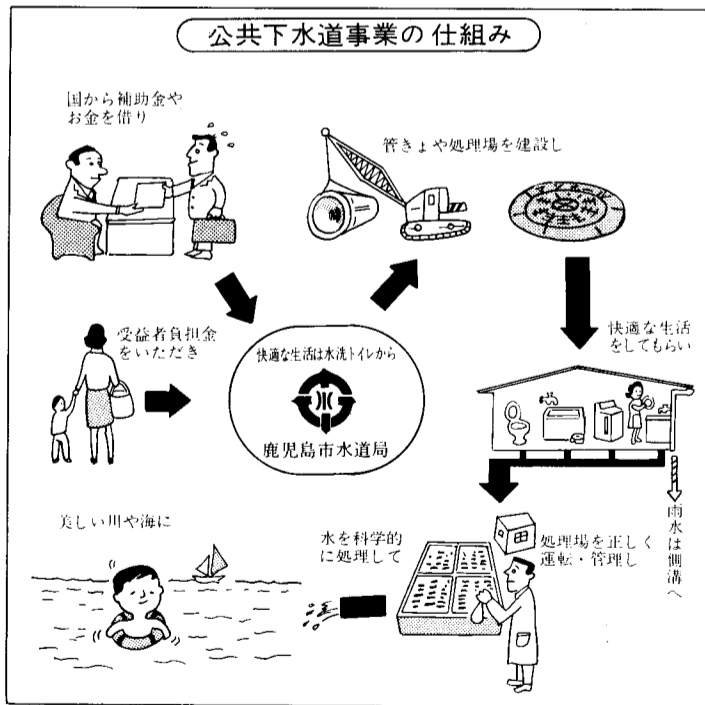

上・下水道の給排水工事は 水道局指定工事店で

水道の給水装置や公共下水道の排水設備の新設、増設、改造などの工事をする時は、水道局の許可を受けて、構造や材料などに従っての基準に従って工事をしなければなりません。

また、これらの工事は、水道局の指定工事店以外ではできません。

無許可工事や水道局の指定工事店以外の業者が行った工事は違反工事となり、やり直しになります。このことは、経費が二

倍以上かさむだけでなく、水道水の汚染につながる危険性があります。

指定工事店には、店舗内見やすい場所に指定証書が、また、店舗の入り口には、水道局のマーク入りの標示板を掲げてあります。

上下水道の給排水の工事をする際は、必ず、水道局の指定工事店をご指名ください。

【問い合わせ】市水道局給排水課（577111）

宅地内降灰を出す時は



- ◇降灰袋や丈夫なビニール袋などに入れて、標示板のある指定場所に出し、まとまったら、市河川課へご連絡ください。
- ◇降灰は指定場所以外に出しても回収しません。また、指定場所には、降灰以外のものは出さないようにご協力ください。

問い合わせ 市河川課 564693

昭和60年

明日のため今日の日本を知る調査

国勢調査

昭和60年10月1日(火)

国勢調査にご協力を！

(問) 調査結果は、いつごろ公表されるのですか。
 (答) 調査結果は、昭和60年11月に男女別人口速報が発表されます。続いて、人口・世帯及び住居についての結果が、さらに産業別・職業別人口、従業地・通学地による人口が順次公表され、最終的には、63年中にすべての結果が明らかになります。

問い合わせ 市企画課 241111

新美術館 紹介 その3

新美術館では、開館記念のための新収蔵品として西洋近代の絵画、彫刻の作品を購入しました...

西洋の版画
今回収集したものは、抽象の作品に特徴があります。なかでも、一九三二年にパリで結成された抽象主義美術のグループ「アブストラクシ

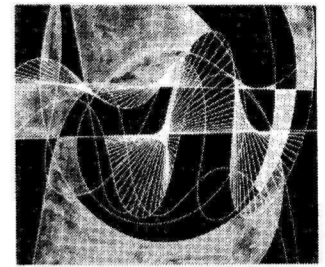

「渦巻」ハンス・エルニ (アブストラクシオン・クレアシオン)



「シナリオ」マリノ・マリニ

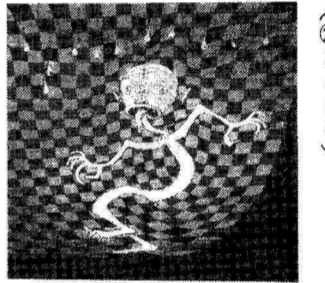

「せかせか」浜田知明

新収蔵品から 版画

「シナリオ」マリノ・マリニの作品。自らを選んで版画化した作品集(六十七点)と、シュールレアリスムの大家サルバドール・ダリのエッチング四点などがあります。

表す銅版画家浜田知明氏の作品十点があります。社会や人間を風刺した作風には独特の味わいがあり、見るもの心をとらえます。

親子でともに

心に残る体験を

夏の公民館講座生募集



もうすぐ夏休み、子供たちにとって貴重な体験ができる絶好の時期。市内八つの地域公民館では今年度も、文化活動、野外活動、レクリエーションなどの親子講座を中心に、夏の講座を開きます。

Table with columns: 公民館 (Municipal Center), 講座名 (Course Name), 学習内容 (Learning Content), 回数 (Number of Sessions), 時期 (Period), 実施日時 (Implementation Date/Time), 定員 (Capacity). Lists various courses across different centers like 中央公民館, 鴨池公民館, etc.

くらしの知恵

なぜ多い訪問販売トラブル

目立つ強引さと巧妙さ

訪問販売に関する苦情や相談が後を断ちません。訪問販売では、セールスマンが家庭訪問して勧誘する販売方法が代表的ですが、これ以外にもさまざまな形態がみられます。

市民文化ホール催し物案内 (8/10 ~ 7/10 水曜日は休館)
Table listing various events such as concerts, exhibitions, and performances with dates, times, and ticket prices.

市勤労婦人センター 教養講座(短期) スポーツ教室
~受講生募集~
Text regarding recruitment for short-term education and sports classes.

勤労青少年講座(中期)
自由な時間を有意義に
Table listing course details for the mid-term labor youth lecture, including topics like '教養講座(短期)' and 'スポーツ教室'.

Table listing various courses and their details. Columns include: 講座名 (Course Name), 定員 (Capacity), 期間 (Period), 曜日 (Day of Week), 回数 (Number of Sessions), 教材費等 (Materials Fee), 受け付け (Application). Lists courses like '茶道・裏千家', '話し方', '家庭料理' etc.

市立少年自然の家 夏休み中の宿泊利用案内
○例年6月末から7月にかけての申し込みが多く、利用できない団体も出ています。計画のある団体は早めに電話で予約を...

地域公民館 キャンプ用具の貸し出し
貸出用具 野外宿泊用テント10張(5人用)、飯ごう20個、ゴトク10本
対象 一般市民(家族、団体など)

光と景のグリーンピア指宿のつどい
▷日時 6月16日(日) 9時~16時30分
▷対象 市内に住むか勤務する25歳以下の勤労青少年

自然保護の作文・図画作品募集
テーマ 鹿児島市の花や緑、山、海、川、小島、緑化の推進、街路樹の愛護など

物価情報

(5月1日 消費生活情報連絡員調べ)

Table with 4 columns: 調査品目, 規格, 価格, 前年同月平均価格. Lists various food items like meat, oil, and sugar with their prices.

市営川上墓園
資格は市内に墓地を持たない市民で、遺骨を3年以内に埋蔵できる人か、遺骨のない人で3年以内に納骨施設を造れる人。使用料は1区画32万円。場所南国交通一川上入り口「みやこ道」バス停から徒歩15分。遺骨がなくとも申し込みができて、たい

市営施設等見学会
日時は6月14日(金)9時~15時30分、市役所前から出発。見学場所は魚類市場、市民文化ホール、南部処理場ほか。参加資格は20歳以上の市民。定員は55人。参加費は300円。申し込みは6月12日(水)8時30分前電話で(先着順)。申し込み・問い合わせは市広報課へ。

募集

観光功労者の推せん
事業所や市民の皆さんから観光功労者表彰候補者の推せんを受け付けています。表彰基準は、①観光関係の事業所などで永年勤続し、業務に誠実で他の模範となった人。②観光地の清掃、美化に努めるなど、観光の振興に寄与した人や団体。締め切りは6月29日(土)。申し込み・問い合わせは市観光課へ。

婦人電気教室
内容は日常生活に必要な電気知識と修理実習、ペラペラ園芸など(会期中に発電所見学会あり)。期間は7月9月2~3回。時間は9時30分~12時。募集人員は80人(定員になり次第締め切り)。場所は九電電気教室。受講無料。講座終了後、希望者は七宝焼などの各講座に入室可。申し込み・問い合わせは市広報課へ。



「わが街」 内山一男さん(西伊敷1丁目)の作品

- 5日 環境週間 [11日まで]
7日 計量記念日
家庭用計量器の無料検査 [8日まで] 山形屋デパート1号館7階画廊
8日 高齢者スポーツ指導者研修会 (14時) 鴨池陸上競技場
9日 西駅前工芸市...西駅前朝市会場
11日 小・中学校教員水泳指導法講習会 (14時) 鴨池公園水泳プール
16日 勤労青少年ホーム春のハイキングのつどい(9時)指宿
17日 勤労青少年ホームスポーツ教室開設 [21日まで] 勤労青少年ホーム
婦人教育有志指導者研修会(初級) [18日まで] 勤労婦人センター
18日 防火管理者資格取得講習会 [21日まで] 自治会館
22日 キャンプカウンセラー研修会[23日まで] 少年自然の家
24日 防火協力会連合会役員総会 (14時) 自治会館
29日 社会体育有志指導者認定講習会(初級・水泳)鴨池公園水泳プール

案内

米穀類の新規営業
次の地区内で、米穀類の小売販売を希望する人はお申し込みください。いずれの地区も、県が新規に許可する予定数は1店舗です。
地区名(吉野町・宇宿町・西別府町・中山町・桜ヶ丘5丁目・下福元町)
申込期間は7月1日~13日。申し込み・問い合わせは市民課へ。

家庭児童相談室(市役所内)へ日曜相談室の開設
市では勤務の都合などで平日市民相談を受けられない人のために、日曜相談室を開設します。今回の相談日は6月30日(日)9時~12時。場所は鴨池公民館。問い合わせは市民相談室②4241へ。

新規求人受理説明会
昭和61年3月学校卒業者を対象とする求人受け付けの説明会です。期日と会場は、10・11日:市職業訓練センター、18日:市医師会館、19・21・26日:鹿児島公共職業安定所。時間は13時30分~16時30分。問い合わせは鹿児島公共職業安定所②2711へ。

「市民緑へ飛び出そう」
市民の森は、皆さんが緑豊かな自然に親しみながらレクリエーションや森林浴などを楽しまれ、また森林の果たす役割についての正しい理解や森林を愛する心を培っていただけるよう整備されたものです。大自然のパノラマとあふれる緑の中へ家族そろっておいでください。問い合わせは市民の森管理事務所099580557へ。

家庭児童相談室の「ご利用を」
性格・生活習慣・知能言語・学校生活・非行・家族関係・環境・心身障害など、どんな相談でも相談員2名が懇切に指導します。必要があれば、家庭を訪問しての相談にも応じます。電話でも結構です。相談日は9時30分~16時(土・日・祝祭日を除く)。連絡は密厳守、相談無料。連絡は

あなたの赤十字へ
6月は日本赤十字社員増強運動月間です。日本赤十字社の事業は、社員が納める社費年間300円以上によってその大半がまかなわれています。皆さんのお宅を町内会役員が訪ねますので、日赤社員加入にご協力をお願いします。詳しくは日赤鹿児島市地区事務局②5730へ。

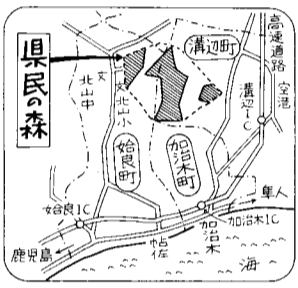

衛生公社
市衛生公社は各家庭、事業所、学校および公園などのし尿収集運搬業務を行っています。くみ取りや料金などご要望がありましたら遠慮なくご連絡ください。営業時間は、月~金曜日8時~16時30分、土曜日が8時~11時30分、日曜日は8時~11時30分。

市民画廊の案内
環境週間パネル展 [3日~8日]
城西公民館 自主グループ 甲水会(書道)、紫陽・コスモスグループ展 [10日~15日]
太原久雄・上田平苗子・長浜みち子三人展(絵画) [17日~22日]
ごみゼロ運動児童作品展 [24日~29日]

市民画廊の案内
環境週間パネル展 [3日~8日]
城西公民館 自主グループ 甲水会(書道)、紫陽・コスモスグループ展 [10日~15日]
太原久雄・上田平苗子・長浜みち子三人展(絵画) [17日~22日]
ごみゼロ運動児童作品展 [24日~29日]

国民金の貸し付け
国民金融公庫では、中小企業者のための事業資金の貸し付けを行っています。貸付限度額は2千5百万円。貸付金利は7.5%。詳しくは国民金融公庫鹿児島支店②241へ。

弓道スポーツ教室
対象は市内に住む弓道の未経験者30人。期日は6月20日~8月29日の毎週末曜日。時間は18時~20時。場所は市営弓道場(城山町1-5)。申し込みは6月18日までに、電話で。経費は千円(当日各200円あり)。問い合わせは県弓道連鹿児島市支部②0761へ。

無料相談室の開設
市では勤務の都合などで平日市民相談を受けられない人のために、日曜相談室を開設します。今回の相談日は6月30日(日)9時~12時。場所は鴨池公民館。問い合わせは市民相談室②4241へ。

青果市場の臨時休業
6月19日(水)は休みです。6月14日(金)鹿児島三越7階特設会場。6月18日(火)山形屋7階社交室。時間は、いずれも10時~16時。主催は熊本国税局鹿児島島務務相談室②3669へ。

黎明館土曜映画会
上映映画は「薩摩英国留学生ドキュメント・黎明の群像」「明治の絵画」。日時は6月22日(土)14時~15時30分。場所は黎明館講堂。入場無料。問い合わせは黎明館②5100へ。

黎明館土曜映画会
上映映画は「薩摩英国留学生ドキュメント・黎明の群像」「明治の絵画」。日時は6月22日(土)14時~15時30分。場所は黎明館講堂。入場無料。問い合わせは黎明館②5100へ。

無料相談室の開設
市では勤務の都合などで平日市民相談を受けられない人のために、日曜相談室を開設します。今回の相談日は6月30日(日)9時~12時。場所は鴨池公民館。問い合わせは市民相談室②4241へ。

無料相談室の開設
市では勤務の都合などで平日市民相談を受けられない人のために、日曜相談室を開設します。今回の相談日は6月30日(日)9時~12時。場所は鴨池公民館。問い合わせは市民相談室②4241へ。

市職員の募集
職種 《卒業生対象》
保健所に勤務する医師、建築(上級職)、農業(上級職)、獣医師、保健婦、保母、幼稚園教諭、臨床検査技師、技能労務B(調理員等)
申込受付締め切り日 6月14日(金) 午後5時まで
試験日 6月16日(日)
受験資格などの問い合わせ・受験申込書の請求先 〒892 市内山下町11番1号 鹿児島市役所人事課(本館2階) ☎241111

市立病院職員募集
職種と募集人員
薬剤師(2名)
臨床検査技師(1名)
申込受付締め切り日 6月29日(日) 12時まで
試験日 7月14日(日)
問い合わせ 〒892 市内加治屋町20番17号 鹿児島市立病院総務課 ☎242101

交通災害共済出張受け付け
万一の交通事故に備えて、1日1円の共済に家族そろって加入しましょう。
武之公民館
上之公民館
南新元町公民館
南宿町公民館
池之上町公民館
(受け付け時間は) 13時30分~16時
★問い合わせ/市交通安全防災課 ☎241111
★市交通事故相談所(市役所の本館西側)をご利用ください。

福祉事業のコーナー



原爆被爆者健康手帳をお持ちの人へ

市では、身体障害者福祉法に基づく1級から4級までの身体障害者手帳をお持ちの人（ただし、4級は65歳以上70歳未満）に、市電・市バスなどの無料乗車証（友愛パス）を交付しています。

原爆被爆者健康手帳をお持ちの人で、身体の障害が前述の1級から4級までに該当する人も友愛パスが受けられますので、該当すると思われる人は次の所へお問い合わせください。

問い合わせ 市社会福祉課②1111, または福祉谷山分室⑨2111

身元未判明の中国残留日本人孤児 身元引受人を募集

身元がわからないまま永住帰国する中国残留日本人孤児と、その世帯員の身元引受人になっていただく人を募集しています。

引き受け期間 身元を引き受けた日から3年以内
問い合わせ 市社会福祉課②1111

肢体不自由者1日レクリエーション

1日レクリエーションの参加者を募集します。
行く先 グリーンピア指宿
日時 7月14日(日) 8時30分までに集合(時間厳守)
集合場所 市役所別館市民駐車場
募集人員 334人 申し込み期間 7月1日～5日(谷山地区は7月1日～2日)
参加料 1,500円(弁当・飲み物代、障害保険料を含む)
申し込み 市身体障害者福祉協会、谷山地区は谷山福祉会館へ
問い合わせ 市身体障害者福祉協会⑤1687

家庭奉仕員を募集

日常生活を営むのに支障がある65歳以上のお年寄りや重度の身体障害者、重度の心身障害児(者)の家庭を訪問し、生活のお世話や手助けなどをしていただく「家庭奉仕員」を募集します。
職種 家庭奉仕員(非常勤嘱託員) 募集人員 若干名
応募資格 市内に居住する、昭和10年4月2日から昭和20年4月1日までに生まれた女性
受付期間 6月10日～17日 試験日 6月30日
問い合わせ 市福祉事務所庶務課②1111

児童手当(特例給付を含む)の現況届を

児童手当を受けている人は、毎年6月1日現在の現況届を提出しなければなりません。現況届を出さないと、6月分以降の手当が受けられなくなります。必ず6月29日までに提出してください。

また、これまで所得超過のため手当を受けられなかった人で、昭和60年度市民税の課税対象となった所得額(59年1月～12月分)が該当するのではないかとお考えの場合は、新たに手続きをしてください。なお、公務員と国鉄職員は職場で申請してください。

手続きに必要なもの ・印鑑(朱肉を使うもの) ・受給者の加入している国民年金の記号番号または被用者年金(厚生年金、船員保険、共済年金など)の加入証明書 ・今年1月2日以降に転入した人は前住地の所得証明書(用紙は窓口に準備) ・手当の振り込み先を変更したい人は受給者名義の預金通帳 ・昨年6月以降児童と別居している人は、その児童の世帯全員の住民票の写し
提出期限 6月29日(土)
提出先 市児童家庭課または最寄りの支所
問い合わせ 市児童家庭課②1111, または福祉谷山分室⑨2111

遺徳をしのび薩摩義士頭徳慰霊祭
5月25日 宝曆治水工事の総奉行平田頼負翁の231回目の命日にあたるこの日、平田公園で慰霊祭があり、岐阜県からの130人をはじめ、約550人が参列、苦難に感謝する言葉や玉ぐしをささげ、義士の遺徳をしのびました。

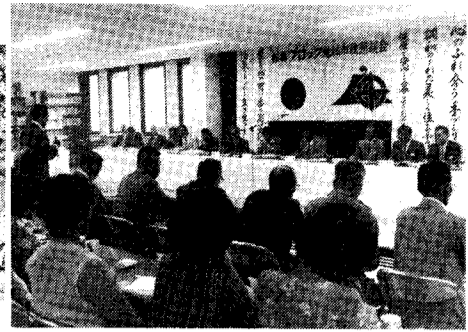
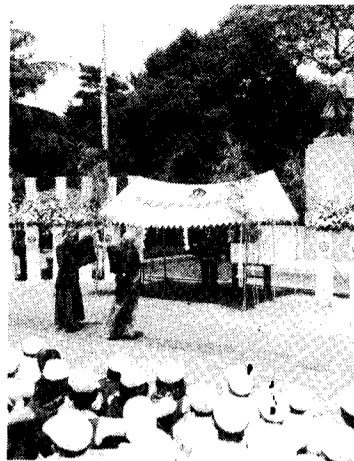

桜島ブロック地域市政懇談会開く

5月20日 桜島ブロック地域市政懇談会が、赤崎市長はじめ市当局、町内会長など地域代表約60人が出席して開かれ、降灰除去の促進方や園芸作物の奨励、畜産の振興などについて、活発に意見が交わされました。



おしらせ



市税 身近な暮らしに生かされています

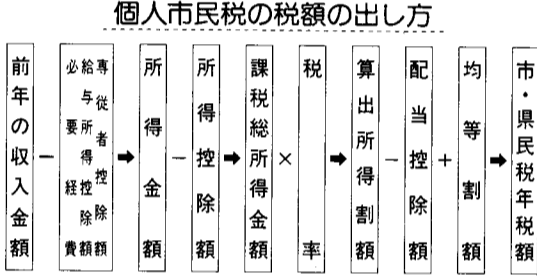
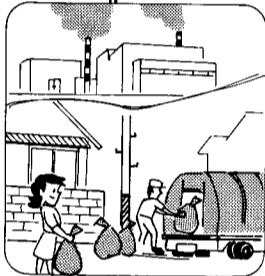

個人市民税の税額の出し方
① 所得割の税率が2%～14%から2.5%～14%(前年の所得に応じて)に改正
② 均等割の税率が2千円から2千5百円に
③ 均等割の税率が2千円から2千5百円に
④ 均等割の税率が2千円から2千5百円に
⑤ 均等割の税率が2千円から2千5百円に
⑥ 均等割の税率が2千円から2千5百円に
⑦ 均等割の税率が2千円から2千5百円に
⑧ 均等割の税率が2千円から2千5百円に

市では、学校や道路の建設、整備、ごみや尿の処理、お年寄りや体の不自由な人々の福祉など、皆さんの暮らしの安定と向上のために、さまざまな仕事をしています。これらの仕事には多くの費用が必要ですが、その資金は市民みんなど出し合わねばなりません。この資金が市税です。今年号では、この市税のうち皆さんが所得に応じて負担している個人市民税についてご紹介します。

- ① (なお、県民税の均等割も5百円から7百円に)
- ② 給与所得控除額の最低限が50万円から57万円に
- ③ 個人年金保険料を支払った場合、これまでの生命保険料控除に、更に年額3千5百円を限度に生命保険料控除が上積みされることにご紹介します。
- ④ 勤労学生に該当するかどうか判定する場合の所得金額の要件が53万円以下から58万円以下に
- ⑤ 個人市民税は、所得税とは異なり、前年の所得に課税されます。従って、昭和60年度市民税は59年中の所得を基に税額が計算されます。
- ⑥ 個人市民税は、その年の1月1日現在住所のある市町村で課税されます。また、鹿児島市に住所のない人でも、市内に家屋敷や事務所などがあれば、均等割だけが課税されます。
- ⑦ 個人市民税は、地方税法の定めで均等割と所得割の合計額から成っています。
- ⑧ 所得割の計算方法(税率など)は、全国同じです。つまり、どこの市町村であっても所得割の税額は一緒です。均等割は、人口規模で異なりますが、鹿児島市など五十万人以上の都市は、どこも同じ年額二千五百円です。

市民税の相談は気軽に
市民税について、不明な点や相談したいことがありましたら遠慮なくお尋ねください
問い合わせ
本庁市民税課 ②1111
谷山支所税務課 ⑨2111
伊敷支所税務課 ⑨2111
東桜島支所税務係 ⑨2111

知っておきたい「税」の知識

今月の納期
市県民税 [第1期]
国民健康保険税 [第2期]
『納期』は7月1日まで
●市税は納期に納めましょう
●納付書は大事に保管を!

納め忘れていませんか〇〇
▶▶ 6月は国民年金の納期 ◀◀
◎6月は国民年金保険料の第1期(4月～6月分)の納期
あなたは、お納めになりましたか。必ず6月中に納めましょう。
☆国民年金には、老齢年金や通算老齢年金のほか、障害年金、母子年金などがあり、安定した生活を送るための支えになっています。
☆例えばは障害年金、母子年金は、事故が起きたとき、発病したとき、保険料が納められているかどうかで、給付の決定がなされます。
将来、確実に年金が受けられるよう納め忘れた保険料はないかお確かめください。未納がある場合は6月中に必ず納めてください。
問い合わせ 市国民年金課 ②1111 最寄りの支所

市民のひろば - MBC - 8時放送
% 鹿児島県の史跡を訪ねて
% 市長と語る
% 自然の中でたくましく
～市立少年自然の家から～
市政の窓 - KTS - 週2回放送
土曜日 12時55分～13時
日曜日 16時55分～17時
かごしま市政ガイド - KKB - 週1回放送
日曜日 11時45分～11時50分
市のテレビ番組

痴呆老人を抱えたとき

周りの温かい言葉を

だれもが、好むと好まざるとにかかわらず、年老いてゆきま

お年寄りが最も心配し、避けたいと思っているのが、「寝たきり」と「ボケ」です。

鹿児島県は、昨年七月、在宅と老人ホームの六十五歳以上の

それによると、鹿児島市にも三百六十八人が在宅、三百七十

痴呆への正しい認識を

保健所では、昭和五十八年六月から老人精神衛生相談事業を

痴呆老人への介護の原則

- ▽急激な変化を避ける
- ▽老人を孤独にさせない
- ▽老人を理解、尊重する
- ▽説得より納得をはかる
- ▽老人をべつ視、排除、拒否しない
- ▽老人をしつこくたり、矯正し続ける
- ▽老人のペースに合わせる
- ▽簡単に繰り返し教える
- ▽適切な刺激を与える

(痴呆老人の理解とケアより抜粋)

た温かい言葉により、痴呆性老人を抱える家族の気持ちは安らぐことでしょう。単に家族だけでなく、地域社会での支援が大切です。

老人精神衛生相談事業

の正しい認識を持ち、お年寄りをあつちの姿で受け入れられるようになった家族の例がいくつか見受けられます。

地域社会での支援が大切

この老人相談を利用された方の中からは、「だれかに家族の話

- (1) 所内相談：精神科医、精神衛生相談員など専門家が内容に応じて相談を受けます。▽開催日：毎月第一金曜日：山下保健所、第四金曜日：中央保健所（いずれも午後一時～三時）▽相談内容：痴呆の診断、痴呆性老人の介護指導、医療機関との連携など
- (2) 訪問相談：精神科医による訪問診察、介護指導
- (3) 訪問ケア：専門指導員による介護の実地指導
- (4) 老人相談電話受付：六月一日から老人相談の電話受付を行います。▽電話での相談内容により、後日、専門の相談員が電話相談、訪問相談、訪問ケアを実施します。▽受付時間：日曜祝祭日を除く日の九時～十七時（土曜日は九時～十二時）▽受付電話：中央保健所：232321内線62 山下保健所：241111内線492
- (5) 衛生教育：要望があれば老人クラブ、町内会などの会合に専門講師を派遣します（無料）

7月は献血月間

献血標語募集

献血とは、健康な人々が不特定多数の人々のために、博愛の精神のもとに無償で血液を提供し、社会に奉仕することです。

献血月間（七月一日～三十一日）を前に、献血思想の普及徹底をはかるため、標語の募集を行います。

応募資格：市内に居住する人
応募方法：ハガキ一枚に標語一編、住所、氏名、年齢、

電話番号を記入して、〒八九〇 市内鴨池二丁目二十五番

鹿児島市献血推進対策協議会まで（一人何編でも応募できます）

締め切り：六月二十九日（土）
必着
問い合わせ：中央保健所庶務課（232321）
入賞者には、賞状及び賞品を贈ります。

贈ります。



献血で多くの生命が救われます

健康コーナー



フツソの塗布

対象者は市内に住む昭和58年7月生まれの虫歯のない子供。◇料金は600円。◇申し込みは往復ハガキに受診者の住所、氏名、生年月日、保護者名、電話番号を記入して、中央保健所母子保健係へ。◇締め切りは6月29日（必着）

歯科相談室

歯の健康に関する相談（歯科検査、歯磨きの仕方、食事指導なども含む）に応じます。◇対象者は乳幼児から一般人まで。◇日程と会場は6月28日山下保健所（13時30分～15時）◇歯ブラシを必ず持参してください

胃ガン検診

対象者は40歳以上の市民。◇検診料は500円。◇日程と会場は6月11日桜丘西小、12日川上小、13日中山小、28日西陵小、29日谷山市民会館。◇申し込みはハガキに住所、氏名、年齢、電話番号、検診日を記入して、中央保健所検診係へ

婦人ガン検診

対象者は30歳以上の市民。◇検診料は子宮ガン400円、乳ガン1300円。◇日程と会場は6月21日田上小、22日東部農協、28日西谷山小（子宮ガンのみ）、29日伊敷公民館（子宮ガンのみ）、7月1日西田小、2日荒田小、3日広木小。◇申し込み方法は胃ガン検診と同じ。◇子宮ガン検診は市内の産婦人科医院および市医師会病院でも実施しています（検診料1000円）

成人健康相談

40歳以上の市民を対象に心身の健康に関する個別の相談に応じます（血圧測定、検尿も実施）。◇保健所での相談日程は、中央保健所



進んで受診しましょう！健康診査・住民検診

性病無料血液検査

6月14日～20日は性病予防週間です。◇性病は健康な心身を冒すだけでなく子孫に悪い影響を及ぼします。◇結婚前や妊娠した時には必ず血液検査を受けましょう。◇保健所では性病予防週間中、無料血液検査を実施します。◇会場は中央保健所・山下保健所。◇受付時間は平日が9時～15時、土曜日が9時～11時

栄養相談室

日常のバランスの良い食生活が健康を増進し、成人病を予防します。◇保健所では6月から栄養についての相談室を設けます。◇会場と日程は、中央保健所：毎月第2月曜日（13時～16時）山下保健所：毎月第1月曜日（13時～16時）◇希望者は電話予約を

- 皮膚・泌尿器科 下稲葉病院（山之口町）2322
- 産婦人科 池田医院（荒田二丁目）1481
- 眼科 吉村眼科（宇宿三丁目）6221
- 耳鼻科 黒木耳鼻咽喉科（真砂町）8292
- 7月7日（日）
- 内科・小児科 荒田小児科医院（吉野町）3620
- 猪鹿倉クリニック（武岡五丁目）4050
- 児玉医院（下荒田四丁目）1814
- 大勝病院（真砂本町）1122
- 放射線科 田之畑クリニック（東開町）3700
- 外科 脳神経外科（小松原二丁目）7700
- 河山井病院（春日町）7215
- 整形外科 整形外科平病院（加治屋町）6903
- 皮膚・泌尿器科 永田医院（加治屋町）2727
- 産婦人科 山下産婦人科医院（上福元町）6234
- 眼科 崎元眼科（東千石町）6627
- 耳鼻科 田原耳鼻咽喉科医院（下伊敷町）3419

- 永田外科（下伊敷町）0177
- 整形外科 整形外科日高病院（西千石町）3291
- 皮膚・泌尿器科 萩原医院（新町）6993
- 産婦人科 河野医院（東谷山三丁目）2601
- 眼科 眼科川畑病院（上之園町）6164
- 耳鼻科 吉満耳鼻咽喉科医院（小川町）3387
- 休日急患歯科診療は 23-0378 受け付けは午前10時から午後3時まで
- 6月30日（日）
- 内科・小児科 島本内科胃腸科医院（吉野町）0611
- 米沢内科病院（新照院町）9698
- 川平放射線科（与次郎二丁目）5252
- 内科クリニック
- 内科小児科（紫原五丁目）0441
- いちいち医院（東谷山1丁目）2887
- 外科 河村クリニック（泉町）0952
- 川畑外科胃腸科医院（郡元三丁目）2525
- 整形外科 整形外科米盛病院（草牟田二丁目）3232

- 6月16日（日）
- 内科・小児科 南風病院（長田町）9111
- 村山内科医院（城西二丁目）8253
- 天保山内科医院（天保山町）0543
- 松岡内科（郡元一丁目）5577
- 村上村医院（谷山塩屋町）2016
- 外科 南風病院（長田町）9111
- 西外科クリニック（下福元町）1000
- 整形外科 整形外科白坂病院（中央町）3161
- 皮膚・泌尿器科 内宮皮膚科医院（中町）1872
- 産婦人科 楠元産婦人科（下荒田三丁目）3661
- 眼科 眼有蘭医院（真砂本町）0879
- 耳鼻科 鎌田耳鼻咽喉科医院（加治屋町）0725
- 6月23日（日）
- 内科・小児科 大重医院（大竜町）7326
- 大森医院（薬師二丁目）7083
- 内科 飯山病院（上荒田町）2528
- 末広内科医院（鴨池二丁目）0043
- 最勝寺内科（五ヶ別府町）5900
- 外科 さめしま共立病院（南郡元町）3151

- 休日在宅医さん
- 診療時間 午前9時～午後6時 ※やむを得ず一部変更になることがあります。ご了承ください。
- 休日在宅医の問い合わせ 232323～5
- 休日夜間急病センター 24199
- （休日の夜間午後6時～午後11時）
- 全夜間輪番在宅医 24199 232323～5
- （毎日午後6時～翌朝8時）
- 6月9日（日）
- 内科・小児科 上白内科医院（千日町）0591
- 上石内科医院（薬師一丁目）0101
- 桑畑医院（上荒田町）8322
- 松元小児科（鴨池一丁目）0513
- 佐内内科胃腸科（上福元町）1181
- 外科 黒川病院（南栄五丁目）2220
- 有馬胃腸科外科（与次郎一丁目）6336
- 整形外科 益崎整形外科医院（東千石町）8511
- 皮膚・泌尿器科 下荒磯医院（下荒田二丁目）8663
- 産婦人科 石塚産婦人科医院（新屋敷町）2509
- 眼科 眼田眼科医院（中央町）1551
- 耳鼻科 代木耳鼻科医院（大竜町）6886