

市の人口（推計）

	(62. 2. 1)	(前年同月比)
人口総数	532,138人	(+ 474人)
男	252,264人	(- 131人)
女	279,874人	(+ 605人)
世帯数	191,409世帯	(+ 1,083世帯)



この日出荷されたのは約四百本のペゴニア。手前の花の咲いていないのは木市で店頭並べられる

一日と暖かさが増し、本格的な春が足速にやってくるように感じられます。川の水もぬるみ、柔らかな春の日差しを浴びて、川岸の柳はいっせいに芽をふいています。四季を通じて、最もさわやかな花と緑の季節がやってきました。

ところで、鹿児島に春の訪れを告げるのは、長年、市民に親しまれてきた風物誌「春の木市」。今年も、甲突川左岸の市民広場で、今月十五日から始まります。つつじやつばきなどの樹木のほか、サルビア、パンジー、シクラメンなどの草花、観葉植物など春の香りがいっぱいです。お気軽にお出かけください。

今月は、花や野菜の苗を木市へ出荷する準備に忙しい田中茂昇さん（岡之原町）のビニールハウスを訪ねました。

# 春の香りがいっぱい

## 春の木市

3月15日～5月5日

訪ねたのは二月中旬。四百平方メートルほどのビニールハウスの中には、ペゴニア、マリーゴールド、サルビア、金蓮花などの苗が所狭しと植えられています。

この日、田中さんは奥さんたちとともに、ペゴニアを花市場に出荷する準備に忙しそうでした。赤、白、ピンクと、一足先に春を告げるかのようにかねんな花をつけたペゴニアを次々と箱に詰めていきます。「今年も暖冬のせいで、苗の成長が早く、出荷の調整が難しいですね。手前にある花の咲いていないのが、木市で店頭並べる予定ですよ」と田中さん。

この日、出荷されたのは、昨年十月に種をまき、丹精込めて育ててきたものです。

このハウスの中の花の苗は、出荷の時期を考慮して、時期をずらして、種をまいていきます。「種をまいて、肥料を施し、ハウス内の温度に気をつけながら、大事に育ててきた苗を出荷するときの気持ちは何ともいえません。これらの花が、家庭の中で、人々の心をなごませてくれると思うと楽しいですね。特に木市を前にした今の時期は、一段と管理に力が入ります。自分が作った苗は、花にしろ、野菜にしろ、自信をもってお勧めできます」と笑いながら、話していました。

花や野菜の苗作りを始めて十三年目になる田中さん。特に注意しているのは、

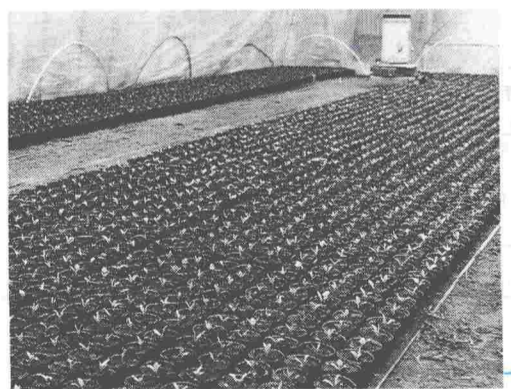

苗床から植え替えられて木市へ出荷予定のなすびの苗

「花の苗を鉢植えにして、長く楽しむために、最も注意することは」との問いに、田中さんは「水はけの良い腐葉土の入った鉢に植えてください。特に気をつけるのは水かけ。水をやりすぎないのが大切です。水を与えるときは、花や葉に水がかからないように、根元にやさしくかけるといいですね。愛情を込めて管理すると花はこたえてくれます」と語ってくれました。

現在、田中さんは、苦勞を重ねて広げてきた十棟のビニールハウスに花の苗のほか、なすび、ピーマン、にがうり、かぼちゃ、きゅうり、トマトなどの野菜の苗も栽培しています。

- 「春の木市の主な催し」
- 花と緑の相談所 三月二十八日、二十九日、四月四日、五日
- 種苗の無料配布 四月十一日
- グリーン文庫贈呈 四月十一日
- 園芸講習会 四月十八日

## 市長随想

鹿児島島の歴史とともに受け継がれ、次の世代へ引き継いでいかなければならないこのすばらしい城山を、市民共有の貴重な財産として大事に保全していくために、尽きることはない愛情で災害から城山の緑を守り続けていかなければならないと思います。

緑といえば城山、城山といえば緑というほど城山の緑は鹿児島の人々の心に強く焼きついています。

先日、上京の折にお会いした郷土出身の方が、久しぶりに帰省された際の城山の現状を心の底から憂えておられました。

城山の緑は地元に住む方々はもちろん、遠く故郷を離れて暮らしておられる方々にとっても、かけがえのない心のふるさとであるといまさらのように思うことでした。

現在、傷ついた城山の蘇生のために、国、県で災害復旧工事が進められておりますが、地形的にも、工法的にも厳しい制約のある中で、少しでも緑を取り戻せるように苦心していただいていることは、大変ありがたいことです。

目に映るものすべてが新しく若やいできました。

そんな季節のうつろいの中で、心が痛むのは緑を奪われた城山の姿です。

昨年七月の集中豪雨で城山の斜面の緑が剥落してしまい、災害のつめあとは見るにしのびない状態になってしまいました。

シラス土壌のけがけが持つ宿命とはいえ残念でなりません。

## 城山の緑

赤崎義則

## ふれあいの街角



# 県議会議員選挙

告示日 4月3日(金)  
投票日 4月12日(日)

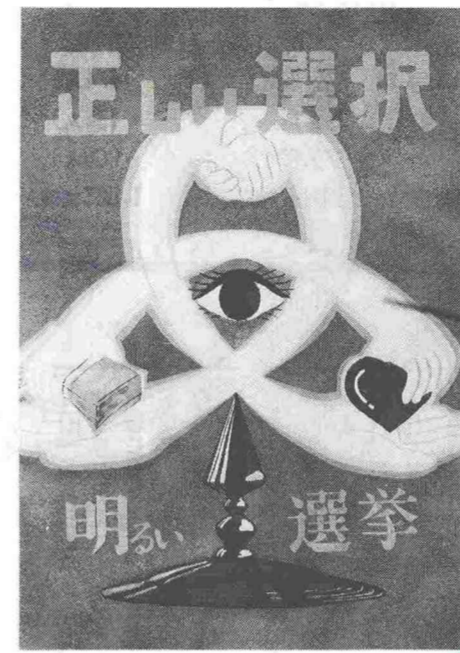

鹿兒島女子高校3年 山下ひろみさんの作品

## 正しい選挙 みんなで作る選挙

統一地方選挙(県議会議員選挙)の日程が、決まりました。今回の選挙は、私たちにあって身近な代表者である地方公共団体の議員を選ぶ選挙です。選挙の正しいルールを守り、一人もれなく投票しましょう。

### 投票できる人

(昭和六十二年一月二日までに住民登録の届け出をして、引き続き本市に居住している人で、昭和四十二年四月十三日生れまでの人。

係、吉野出張所で、「引き続き同一都道府県の区域内に住所を有する旨の証明書(無料交付)の交付を受け、その証明書を提示し、投票用紙を請求する。選挙の正しさを守り、一人もれなく投票しましょう。

不在者投票制度  
選挙人は原則として、選挙の当日、自ら投票所に行き投票し

投票所の新設と廃止及び変更  
今回の選挙から、投票所の新設・廃止及び変更になった地域があります。郵送される投票所案内状で、投票所をよく確かめてお出ください。

投票所案内状  
投票所の案内状は、各家庭に郵送されます。住所変更などの理由で、案内状が届かない場合も考えられますが、案内状がなくても選挙人名簿に登録されている人は投票できます。二月十日現在の住民登録のある住所の投票所で投票してください。

## 水道・公共下水道事業 60年度の決算状況

水道・公共下水道事業会計の六十年度の主な事業の概要と経営状況の状況は、下表のとおりとなっております。

事業の概要	経営収支の状況
水道事業	収入 89億7,230万円 支出 82億6,050万円 7億1,180万円(利益)
公共下水道事業	収入 58億5,350万円 支出 56億2,084万円 2億3,275万円(利益)

## 同和問題を考える

私たちは多くの人々とのかわりの中で暮らしています。それだけに、よりよい人間関係を築いていくことが、何より大切です。

育てよ人の和  
なくそう差別  
その第一は「話し合う」ということです。最も身近なものには「あいさつ」があります。つかひは話しかけるきり口になるものです。このあいさつから話題が広がり、心をつなぐ大切な要素です。

## 鹿兒島市公営企業職員の給与などの状況

区分	費用額A	実収支	人件費B	人件費率(B/A)	(参考)59年度の人件費率(B/A)
60年度	13,881,340千円	944,549千円	3,171,564千円	22.8%	21.3%

区分	職員数	給与	職員手当	期末勤続手当	計	1人当たり給与(B/A)
61年度	473人	1,531,717千円	353,804千円	658,972千円	2,544,493千円	5,379千円

区分	費用額A	実収支	人件費B	人件費率(B/A)	(参考)59年度の人件費率(B/A)
60年度	5,823,847千円	352,147千円	4,092,374千円	70.2%	75.3%

区分	職員数	給与	職員手当	期末勤続手当	計	1人当たり給与(B/A)
61年度	532人	1,557,994千円	513,245千円	683,089千円	2,754,328千円	5,177千円

区分	職員数	給与	職員手当	期末勤続手当	計	1人当たり給与(B/A)
61年度	129人	388,111千円	151,152千円	164,896千円	704,159千円	5,459千円

区分	経年数10年	経年数15年	経年数20年
企業職	209,500円	223,166円	278,742円

区分	1級	2級	3級	4級	5級	6級	7級	8級	9級	10級	計
企業職	0人	1人	0人	12人	33人	33人	7人	2人	88人	0人	146人

区分	1級	2級	3級	4級	5級	6級	7級	8級	9級	10級	計
企業職	0人	0人	4人	32人	9人	330人	66人	441人	0人	0人	441人

区分	内容	鹿兒島市の制度との異同
住居手当	借家 月額9,000円を超える家賃を支払っている者 2,000円	借家 月額9,000円を超える家賃を支払っている者 2,000円~15,000円

区分	内容	鹿兒島市の制度との異同
通勤手当	交通機関利用者 1~2km 1,900円 2~5km 2,800円 5~10km 4,300円 10~15km 5,100円 15~20km 6,100円 20km以上 7,100円	交通機関利用者 1~2km 1,900円 2~5km 2,800円 5~10km 4,300円 10~15km 5,100円 15~20km 6,100円 20km以上 7,100円

区分	内容	鹿兒島市の制度との異同
特別職の給料	620,000円	620,000円

### 市民相談室 ②1111

一般相談 毎日9時~16時 (土曜日午後・休日は除く) ※ 谷山・伊敷支所でも実施

法律相談 毎週火・金曜日 13時~16時 (12時受け付け抽選、定員10人)

花と緑の相談 13時~16時

登記相談 13時~16時

年金相談 13時~16時

建築相談 13時~16時

サラ金相談 13時~16時 (12時受け付け抽選、定員6人)

人権相談 13時~16時

谷山支所相談係 ②2111

伊敷支所 ②2111

### 防火の大役 あなたが主役

お年寄りや子供を火災から守ろう  
天ぷら油火災をなくそう  
家の周りの燃えやすい物を整理しよう

火事の問い合わせ(テレガイド)は②5000へ

2月28日~3月13日 春の全国火災予防運動

問い合わせ 市消防局 ②5811

### 3月~4月 市民課窓口は混雑します

3月、4月は進学や就職、転勤などのシーズンです。市民課の窓口は、住所変更の届けや住民票写し、戸籍謄抄などの申請をする人で、大変混雑します。

特に混雑する曜日・時間帯

○ 月初め及び土・月曜日など休日の前後の日  
○ 午前10時~午後3時ごろ

待ち時間を少なくするために、他の曜日、時間帯をご利用ください。

問い合わせ 市民課 (②1111) または各支所

### 『就学援助制度』のご利用を!

生活状態が生活保護に準じた程度で、学用品費や給食費などの負担にお困りなご家庭の児童・生徒に就学の援助をします。

◇ 校長からの申請により、市教育委員会が準要保護児童・生徒と認定した場合、扶助費が年3回(7月、12月、3月)に分けて、支給されます。

問い合わせ 各学校または市教育委員会庶務課 (②1921)



(その5)

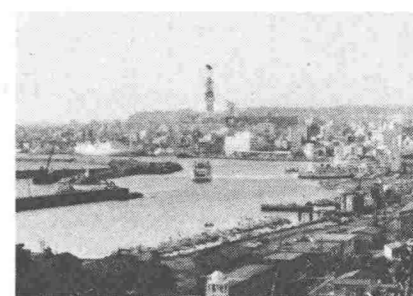

数年後には新しく生まれ変わる本港区

南九州の海の玄関口、鹿児島は、南北二十キロ、北から本港区、新港区、鴨池港区、南港区、木材港区、谷山一区、谷山二区、浜平川港区の八港区からなり、国の利害に大きな関係をもつ「重要港湾」に指定されています。

### みなと鹿児島

は、昭和六十一年の貨物取扱量は四千五百万トンを超え、フェリーでの航送車両や、アメリカやオーストラリアから輸入される飼料穀物、関西・中国地方からの石油製品、離島方面への生活物資などが、その主なものです。

現在、本港区では、物流拠点としての機能をさらに充実させ、背後地域の振興・再開発を図るため、大規模な改修計画が進められています。

一月二十八日付けの新聞や官報で、株式会社セリナの営業廃止と会員の債権申し出について公示がなされ、福岡通産局から会員の皆さんへ「債権申し出書」の用紙を送りました。会員の皆さんは、この申し出書に必要事項を記入し、三月三十一日までに福岡通産局商工部消費経済課(〒812 福岡市博多区博多駅東二ノ一ノ一 電話092-4311301)へ送ってください。

(株)セリナ(冠婚葬祭互助会)

【問い合わせ】市市民生活課消費生活係(☎1111)

## '87かごしま春まつり

3月21日～29日



暖かい日差しはなつかしく、花と緑にまつられる「かごしまの春」は、もうすぐ来ています。今年も「かごしま春まつり」が、三月二十一日から九日間、県立鴨池運動公園を主会場に開催されます。



【問い合わせ】市市民生活課(☎1111)



「裸婦背衣」 森島正雄

日本近代洋画の発展に貢献した郷土出身の作家は多く、黒田清輝、藤島武二、郷青児、海老原喜之助がいます。



「与次郎ヶ浜」 大淵双山

【問い合わせ】市市民生活課(☎1111)

【市立美術館】 催し物案内

【市立美術館】 郷土作家たち展

【市立美術館】 郷土作家たち展

【市立美術館】 郷土作家たち展

【市立美術館】 郷土作家たち展

【市立美術館】 郷土作家たち展

【市立美術館】 郷土作家たち展

【市立美術館】 郷土作家たち展

【市立美術館】 郷土作家たち展

【市立美術館】 郷土作家たち展

【市立美術館】 郷土作家たち展

【市立美術館】 郷土作家たち展

【市立美術館】 郷土作家たち展

【市立美術館】 郷土作家たち展

【市立美術館】 郷土作家たち展

【市立美術館】 郷土作家たち展

【市立美術館】 郷土作家たち展

【市立美術館】 郷土作家たち展

【市立美術館】 郷土作家たち展

【市立美術館】 郷土作家たち展

【市立美術館】 郷土作家たち展

【市立美術館】 郷土作家たち展

【市立美術館】 郷土作家たち展

【市立美術館】 郷土作家たち展

【市立美術館】 郷土作家たち展

【市立美術館】 郷土作家たち展

【市立美術館】 郷土作家たち展

【市立美術館】 郷土作家たち展

【市立美術館】 郷土作家たち展

【市立美術館】 郷土作家たち展

【市立美術館】 郷土作家たち展

【市立美術館】 郷土作家たち展

### 市営スポーツ公園利用案内

市内には、気軽にスポーツを楽しむ公園がたくさんあります。

Table with columns for park name, facilities, and contact info. Includes parks like 天文館, 共研, 紫原中央, etc.

### 市電・バス 定期券のご利用

定期券には、定期券が非常に便利です。

Table showing monthly fare comparison for different routes and vehicle types.

### 市・県民税の申告は早めに

締め切り：3月16日

現在、市役所(市民税課)と各支所(市民税係)で申告の受付を行っています。

### 固定資産 課税台帳の縦覧

六十二年固定資産課税台帳の縦覧が行われます。

縦覧場所は、市役所や各支所の課税担当係(係)です。

### 所得税の申告と納税

所得税の申告は、3月16日までです。

申告については、市市民生活課(☎1111)か、鹿児島市税務相談室(☎3669、☎7554)へお問い合わせください。

### 市民文化ホール催し物案内

市民文化ホール(3/16～3/31 水曜日は休館)

Table listing various performances and events at the Civic Culture Hall.

**〇〇〇すてきな 出会い〇〇〇**  
～市結婚相談所～

県内唯一の公立の結婚相談所。広い範囲からお互いに相手を選び、誠意をもって相談に応じます。気軽にご利用を!

▷必要書類  
自筆の履歴書、戸籍謄本1通、スナップ写真(違ったもの3枚・名刺版以上)

▷受付時間  
8時30分～17時  
[日曜・祝日は除く。第1・3土曜日以外の土曜日は正午迄]

▷費用 無料  
〇問い合わせ 市結婚相談所(中央公民館3階) ☎23467

◇次に掲げる都市計画道路の変更と土地区画整理事業施行区域について、2月4日県の決定の告示がありました  
◇今後、この道路やこの区域

**都市計画の変更と決定**

吉野地区  
計画の変更と決定

建設競争入札参加者  
昭和62・63年度  
市が発注する建設工事などの請負契約の競争入札に参加する資格を希望する法人または個人は次のとおり申請を受け付けます(交通局・水道局・市立病院は除く) 〇期間は4月1日～30日(日・祝日は除く) 〇業種は土木、建築、電気、管、舗装、造園、塗装、機械、設計、測量などの各業種  
◇受け付け・問い合わせは市契約課へ

**案内**

内建物を建てる場合などは都市計画法による制限がありますのでお問い合わせください

〇都市計画道路の名称 (ア)館之馬場通線、(イ)高蒲谷上原線、(ウ)川上高蒲谷線、(エ)菅垣花柳線、(オ)下田西高蒲谷線の5路線  
〇土地区画整理事業の名称と区域 ①吉野土地区画整理事業 ②吉野町、川上町、下田町の各一部 〇問い合わせは都市計画課、区画整理課へ

料理教室  
市魚類市場魚普及協議会が開く料理教室 〇3月23日の14時～16時、鹿児島県クッキングスクール(新屋敷町)で講師は花田みつ先生 〇内容は魚を主にした料理2～3品の実習と試食 〇対象は20代～30代の女性で定員は40人 〇経費は無料 〇申し込みは3月15日までに電話で鹿児島県クッキングスクール☎1120(定員になり次第締め切り)

初級の手話講習生  
聴覚障害者の人々との交流やボランティア活動参加のために手話を習得したい人を対象に手話講習会を開きます

技能向上訓練  
4月11、12、19日:①テクニカルイラストレーション入門 ②木工製品製作(1)、③ガス溶接技能講習、④ワープロ教室。19、26日:シーケンス制御(有接点)。18、19日:自動車電装品の点検、修理 〇受講料など詳しくは鹿児島県技能開発センター☎3783へ

不動産無料相談  
4月8日10時～16時、鹿児島三越7階特設会場 〇問い合わせは県企画調整課☎8111か日本不動産鑑定協会鹿児島県支部☎4566へ

婦人電気教室  
期間は4月～6月(月2～3回) 〇4月21日開講 〇詳しくは九電鹿児島営業所サービスセンター☎1111へ

郵便局からのお願い  
大事な郵便物を安全、確実に受け取るために、郵便受箱の設置、標札の掲出をお願いします 〇問い合わせは鹿児島中央郵便局☎2196へ

催し  
市教委では中央公民館で次の2つの催しを行います  
◆小学生のための鹿児島交響楽団特別演奏会 〇3月14日14時半～16時半で料金一般300円、高校以下100円  
◆春の第3コンサート 〇3月22日の13時～16時で料金は500円 〇出演団体は鹿児島

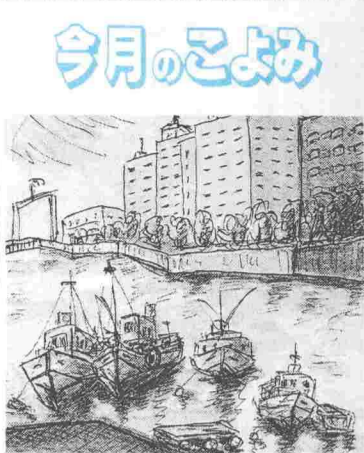

「鴨池港船だまり」  
平田 徹さん(武岡三丁目)の作品

- 12日 ▷マキシム・ゴリキー号入港(15時)鹿児島港谷山一北岸壁
- 14日 ▷市立幼稚園卒園式
- 15日 ▷春の木市[5月5日まで]
- 19日 ▷中学校卒業式
- 21日 ▷春分の日  
▷「かごしま春まつり」[29日まで] 県立鴨池運動公園
- 23日 ▷小学校卒業式…川上小ほか
- 24日 ▷小学校卒業式…南小ほか
- 25日 ▷ロッテルダム号入港(8時) 鹿児島港谷山一北岸壁

美術館展覧会案内  
郷土作家たち展[～29日]  
第27回MAS S 20展[10日～15日]  
空間構想〇△展[28日～4月5日]  
市民ギャラリーの案内  
フラワーデザインクラブ作品展[9日～14日]  
写真で綴る昭和61年度の市政[23日～28日]

**物価情報**

(2月1日 消費生活情報連絡員調べ)

調査品目	規格	価格		前月平均価格	前月平均価格
		平均	価格幅		
牛肉	すきやき用 100g	332.8	230～480	335.1	330.1
豚肉	ロース 100g	155.7	120～200	159.8	157.8
鶏肉	ささ身 100g	114.0	88～130	113.4	116.3
さば	刺身用 100g	77.9	28～150	100.3	68.3
あじ	20cm～25cm大 100g	142.7	25～300	176.1	148.7
鶏卵	L 玉 10個	172.6	138～245	219.9	237.2
じゃがいも	出まわり品 100g	15.2	7～25	15.7	20.0
キャベツ	" 100g	7.4	3～25	8.5	17.7
たまねぎ	" 100g	15.7	5～22	15.8	14.0
砂糖	上白糖袋入 1kg	262.2	225～288	259.2	254.5
しょうゆ	濃口普通品 1.8ℓ	509.3	438～680	509.4	501.2
みそ	普通品 1kg	396.5	358～410	391.9	389.3
サラダ油	"(ビン入) 1.65kg	655.7	398～860	661.8	745.2
小麦粉	薄力1等粉 1kg	208.2	168～240	208.2	207.0
豆	木綿ごし1ℓパック入	69.7	58～80	68.9	66.6

火葬残り灰慰霊祭  
61年3月28日～62年3月24日に火葬された残り灰の慰霊祭を行います 〇日時は3月

民生安定資金  
市内に住み、原則として市県民税が年額3200円以下か非課税で生活に困っている世帯に事業資金などを貸し付けます(生活資金、借入金返済資金は除く) 〇申込期間は3月2日～14日正午 〇詳しくは市社会福祉課各支所へ

川上墓園の使用  
資格は市内に墓地を持たない市民で、遺骨を3年以内に埋蔵できる人か、遺骨のない人で3年以内に納骨施設を造

治水神社 参拝旅行団  
日程は4月24日～25日 〇旅行先は治水神社、比叡山延暦寺ほか 〇募集人員は40人 〇参加料は5万2000円 〇4月5日締め切り 〇申し込みは薩摩義士顕彰会 〇申し込みは47556 〇参拝旅行企画担当☎47556

家庭向け技術講習会  
講習科目・開講期間は縫製が3月9日～20日、手編みが4月7日～6月9日、手編み日記は縫製が10日間、手編み2日間 〇受講料は無料 〇申し込みは各科の開講日の5日前までに 〇問い合わせは県婦人就業援助センター(鹿児島県職安3階)☎7218

国土地の売り払い  
物件は①宇宿一丁目47・4(宅地)23・80㎡、②上荒田

少年少女合唱団、市立少年合唱隊、東京芸大生主催は県管弦楽団 〇お問い合わせは市社会教育課☎1961

春の動物公園まつり  
3月8日～4月29日 〇アオオアおたのしみクイズ 〇2匹のコアラの赤ちゃんは「雄」「雌」どちらでしょうか? 〇対象は小・中学生の入園者 〇期間は3月8日～31日 〇当選者には抽選でそれぞれ100人に賞品を贈呈 〇たのしいゆかいな人形劇 〇3月22日と4月12日の11時と13時半、休養広場(雨のときは、こども動物図書館) 〇野鳥観察会 〇3月15日9時、アフリカ園前に集合 〇だれでも参加できます 〇動物写真コンクール 〇期間中、平川動物公園で撮影したもの、規格はサービス判以上のカラー写真 〇応募枚数に制限なし 〇締め切りは5月17日 〇4月の日曜・祝日に入園する新小学1年生は無料で招待(先着100人に記念品を贈呈)し、4月5日には記念撮影の写真を無料で進呈します 〇こども動物図書館の開館は期間中の日曜・祝日の9時～16時 〇問い合わせは平川動物公園☎2326

福祉演芸大会  
日時は3月24日13時 〇会場は市中央公民館 〇内容は郷土芸能、民謡など 〇入場は無料 〇問い合わせは市老人クラブ連合会☎1521へ

少年自然の家まつり  
日時/3月15日、11時～15時  
場所/市立少年自然の家キャンプ場グラウンドほか(雨天時はプレイルームほか)  
内容/マーチングパレード、親子ふれあいゲーム、うどん・そばの模擬店ほか  
〇問い合わせ 市立少年自然の家 ☎0333

会場	城西公民館	谷山市民会館
定員	100人	50人
期間	4月6日～11月2日・毎週月曜18時半～20時半(計30回)	
申し込み	市社会福祉課(〒892 山下町11の1) ☎1111	

技能向上訓練  
4月11、12、19日:①テクニカルイラストレーション入門 ②木工製品製作(1)、③ガス溶接技能講習、④ワープロ教室。19、26日:シーケンス制御(有接点)。18、19日:自動車電装品の点検、修理 〇受講料など詳しくは鹿児島県技能開発センター☎3783へ

不動産無料相談  
4月8日10時～16時、鹿児島三越7階特設会場 〇問い合わせは県企画調整課☎8111か日本不動産鑑定協会鹿児島県支部☎4566へ

婦人電気教室  
期間は4月～6月(月2～3回) 〇4月21日開講 〇詳しくは九電鹿児島営業所サービスセンター☎1111へ

郵便局からのお願い  
大事な郵便物を安全、確実に受け取るために、郵便受箱の設置、標札の掲出をお願いします 〇問い合わせは鹿児島中央郵便局☎2196へ

催し  
市教委では中央公民館で次の2つの催しを行います  
◆小学生のための鹿児島交響楽団特別演奏会 〇3月14日14時半～16時半で料金一般300円、高校以下100円  
◆春の第3コンサート 〇3月22日の13時～16時で料金は500円 〇出演団体は鹿児島

新入学(園)児の交通事故防止運動  
4月6日(月)～15日(水)  
スローガン  
身につけさせましょう安全の習慣を!  
重点目標  
・新入学(園)児の安全指導と誘導活動の強化推進  
・運転者の児童・幼児保護の徹底  
・通学(園)路等道路環境の整備  
〇問い合わせ 市交通安全防災課 ☎1111

工芸試作品即売会  
ご来場ください!  
3月21日(土) 9時～15時  
場所 市商工振興課分室2階(天保山町1-1)  
即売品 陶器、木・竹製品  
★問い合わせ 市商工振興課 ☎1111

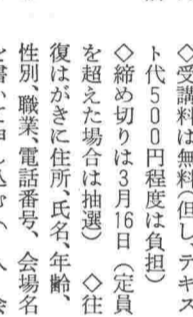

交通災害共済出張受け付け  
万一の交通事故に備えて、1日1円の共済に家族そろって加入しましょう。  
前ヶ迫公民館  
千年団地公民館  
吉野公民館  
西高蒲谷公民館  
東高蒲谷公民館  
(受付時間は) 13時30分～16時  
〇問い合わせ 市交通安全防災課 ☎1111  
〇市交通事故相談所(市役所東別館一階)をご利用ください

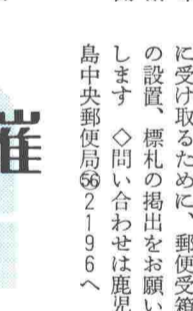

交通安全防災課 ☎1111

交通安全防災課 ☎1111

交通安全防災課 ☎1111

『国保税』納めて安心わが家の健康

国民健康保険証が

4月から変わります

新しい保険証の色は... 一般保険証... 退職保険証... 4月から... 3月中旬から、地域の保険...



でお申し出ください。切り換え期間中の受診... 旧保険証返納後、3月31日...

聴覚障害者にシンボルシール

聴覚障害者であることを示すシンボルシールを、耳の不自由な人に差しあげています...



かないときなど、シールを通帳などに張っておき手招きで合図してもらおうと便利です...

4月から児童手当の支給対象範囲変わる

第2子は拡大・第3子以降は縮小... 対象 第2子(昭和58年4月2日以降に生まれた児童...)

点字講習の受講者募集

在宅障害者の社会活動への参加促進と生きがいを高める講習・講座です。

Table with columns: 点字講習, 制作講座. Rows include: 対象, 内容, 定員, 期日, 会場, 申し込み, 問い合わせ.

教養講座生を募集

市内に住む体の不自由な人と60歳以上の人を対象に開きます。多数ご応募を！

送り先 〒892 市内祇園之洲町1ノ2 鹿児島市社会福祉協議会...

心身障害児の通園施設のご利用を

心身に障害のある児童が将来できるかぎり健全な社会生活を営むことができるように、生活指導や運動、遊戯などを通じて、心身の発達のお手伝いをします。

Table with columns: 名称, 住所, 対象, 通園方法, 問い合わせ. Rows include: わかば園, ひこばえ学園.



分りから支給(以後は申請の翌月から)。第3子以降は生まれたらすぐに。申請に必要なもの、印鑑、受給者名義の預金通帳、国民年金手帳...

市役所

24 1111

谷山支所

69 2111

伊敷支所

29 2111

東桜島支所

21 2111



市役所東別館で消防総合訓練

2月5日 市内で2番目のノッポビル・市役所東別館の消防訓練がありました。職員、来庁の市民約600人が参加...

敬老パス・友愛パスの切り替え

現在使用中のパスは3月31日で有効期限が切れます。必ず3月中旬に切り替えの手続きを済ませてください。

\*敬老パス 切り替えの手続きは、現在のパスに有効期限更新シールを張る方法で行います。新しいシールは、3月15日以降...

なお、次の人は直接市の窓口で手続きをしてください。①転居などで、3月中に民生委員宅へ取りに行けない人...

\*友愛パス 切り替えは3月16日から市役所と谷山支所で。切り替えた日から使えます。早めにお出掛けください。

資格 1級~4級(4級は65~69歳)の体の不自由な市民手続きに必要なもの ①使用中のパス ②印鑑 ③身障者手帳...

お問い合わせ 市社会福祉課、福祉谷山分室

希望者は加入手続きを... 心身障害者(療育手帳所持者、身体障害者は1級~3級)を扶養している保護者が、将来への不安を軽くするため...

保護者の加入資格が65歳未満(大正10年4月2日~大正11年4月1日)の人となっていますので、加入希望者は3月31日までに手続きをしてください。

お問い合わせ 市社会福祉課、福祉谷山分室

国民年金保険料(第4期) 今月の納期 納期は3月31日

お子さんの言葉でお悩みの人へ... 市では、言語訓練事業を行っています。3歳から就学前のお子さんの、言葉の発達のこと(不明瞭な発音やドモリなど)でお悩みの方は、ご相談ください。

ご利用を! 老人福祉バス『ゆうかり』... 利用団体... 利用できる団体... 利用回数... 費用... 運行範囲... 申し込み...

保育所への入所申請 ~補充受付中~... 4月から入所を希望するお子さんの申請を受付中です。対象 母親が亡くなったり、働きに出ている等のため「保育に欠ける」1歳以上の幼児...

市民のひろば -MBC- 8時放送... 市政の窓 -KTS- 週2回放送... 土曜日 12時55分~13時 日曜日 16時55分~17時

講座の種類

Table with columns: 講座名, 定員, 講座期間, 曜日, 回数, 講座内容, 教材費等. Lists various courses like '家庭料理', '中国語会話', 'ワープロ', etc.

(注)・講座時間は18:30~20:30 (ただし、ジャズダンスは10:00~12:00)
・定員の※(和裁・きもの着付・ジャズダンス)は女性のみ募集です。

勤労青少年教養講座

62年度前期 受講生募集



市勤労青少年ホームは、勤め帰りや休日などの余暇を利用して、教養を身につける場と友情を深める場として大いに利用されています。
あなたも、新たな出会いを求めて、お好きな講座を受講してみませんか。

市内に住んでいるか、勤務している十五歳から二十五歳までの勤労青少年で、ホーム利用証の交付を受けている人(利用証のない人は、講座申し込み時にあわせて利用証の交付申請をすること)
市勤労青少年ホーム(鴨池二丁目三十二番三十号、☎5771・5750)
各講座の会計係に納入(申し込み・問い合わせ)
市勤労青少年ホーム(鴨池二丁目三十二番三十号、☎5771・5750)

尿検査
エイズが社会問題になっていきます。エイズとは、エイズウイルスの感染によって起こる後天性免疫不全症候群のことです。生きていくのに必要な体の抵抗力がウイルスによって壊されてしまふ恐ろしい病気です。

歯科相談室
歯科検診・歯磨きの仕方・間食指導などの歯の健康相談
対象は乳幼児から一般成人まで
日時と会場は、3月20日(金)13時30分~15時、中央保健所
当日は歯ブラシをご持参ください

老人精神衛生相談
山下保健所：3月6日(毎月第1金曜日)
中央保健所：3月27日(毎月第4金曜日)
時間は、いずれも13時~15時

精神衛生相談
山下保健所：3月6日・20日(毎月第1・3金曜日)
中央保健所：3月13日・27日(毎月第2・4金曜日)
時間は、いずれも13時~15時

がん集団検診
胃がん検診
対象は40歳以上の市民
検診料は500円
日程と会場は、3月12日：西伊敷小、13日：坂元小、14日：原良小、17日：谷山福祉会館、18日：明和小、19日：東部農協

健康コーナー

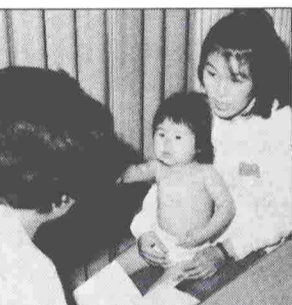

中央保健所 ☎2321
〒890 鴨池二丁目25の1の11
山下保健所 ☎1111
〒892 山下町10の5
谷山保健センター ☎2315
〒891-01 上福元町4360

エイズ(AIDS)
感染するのはウイルスを持っていて人と性的接触をしたり、保有者から輸血を受けた場合などに限られます。
そこで気をつけたいことは、エイズ患者や疑いのある人、男性同

子宮がん・乳がん検診
対象は30歳以上の市民
検診料は子宮がん1400円、乳がん1400円
日程と会場は、3月11・12日：原良小、13日：中央保健所、19日：玉江小、20日：武岡小
(子宮がん検診のみ)
申し込みははがきに、受診日、会場、検診の種類、住所、氏名、年齢、電話番号を記入して中央保健所検診係へ
子宮がん検診は市内の医療機関でも行っています

谷山保健センターの移転
谷山保健センターは、4月6日(予定)次の所へ移転します
場所：市内谷山塩屋町71番地
電話番号☎2315は変更なし

節目検診のすすめ
市では61年度から、40歳・50歳・60歳の人を対象に、最寄りの医療機関で健康診断を受けていただく「節目検診事業」を実施しています
指定の受診期間内に受診できなかった人のために、特別に3月末日まで受診できるように致しましたので、この機会に是非受診されるようおすすめします

節目の検診のすすめ
市では61年度から、40歳・50歳・60歳の人を対象に、最寄りの医療機関で健康診断を受けていただく「節目検診事業」を実施しています
指定の受診期間内に受診できなかった人のために、特別に3月末日まで受診できるように致しましたので、この機会に是非受診されるようおすすめします

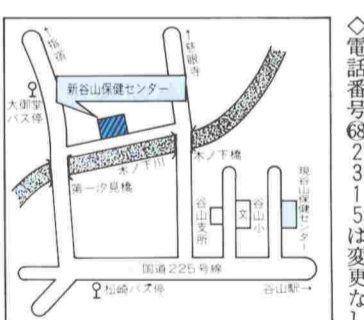

休日在宅医さん
診療時間 午前9時~午後6時
※やむを得ず一部変更になることがあります。ご了承ください。
休日在宅医の問い合わせ☎2323~5
休日夜間急病センター☎1499
(休日の夜間午後6時~午後11時)
全夜間輪番在宅医 ☎1499 ☎2323~5
(毎日午後6時~翌朝8時)
3月8日(日)
内科・小児科
内村内科(川上町)☎1500
大門内小児科(松原町)☎8015
飯田医院(草牟田二丁目)☎1729
朽木秀生内科(鴨池新町)☎3636
新杏病院(宇宿三丁目)☎2255
外科
尾辻外科胃腸科(下竜尾町)☎1955
西外科クリニック(下福元町)☎1000
整形外科
整形外科白坂病院(中央町)☎3161
皮膚・泌尿器科
皮膚科泌尿器科(鴨池二丁目)☎2221
産婦人科
産科婦人科柿木病院(加治屋町)☎3939
眼科
山下眼科クリニック(上福元町)☎2500

耳鼻科
黒木耳鼻咽喉科(真砂町)☎8292
3月15日(日)
内科・小児科
牧田西園医院(上本町)☎0553
西内科医院(千日町)☎5314
小田代内科(明和一丁目)☎2021
小河小児科(下荒田三丁目)☎7398
三宅病院(上福元町)☎3512
外科
岩尾病院(甲突町)☎3838
牧外科内科医院(永吉町)☎3300
整形外科
整形外科阿久根病院(鴨池一丁目)☎8922
皮膚・泌尿器科
片平皮膚科(鴨池一丁目)☎7069
産婦人科
土橋病院(西田一丁目)☎5711
眼科
長田眼科医院(薬師一丁目)☎6737
耳鼻科
吉満耳鼻咽喉科(小川町)☎3387
3月21日(土)(春分の日)
内科・小児科
南風病院(長田町)☎9111
浜田小児科医院(西千石町)☎4553
宝来医院(田上一丁目)☎1584
山口内科医院(下荒田三丁目)☎8313
岩元医院(桜ヶ丘三丁目)☎1155

外科
南風病院(長田町)☎9111
今村(真)外科医院(薬師二丁目)☎9111
整形外科
(南かごしま) (宇宿一丁目)☎7272
日高整形外科病院
皮膚・泌尿器科
吉井皮膚科(草牟田二丁目)☎5252
産婦人科
沖産婦人科(山下町)☎7041
眼科
平塚眼科医院(城西一丁目)☎3567
耳鼻科
山本耳鼻科(小松原二丁目)☎5115
休日急患歯科診療は
23-0378
受け付けは午前10時から午後3時まで
3月22日(日)
内科・小児科
大重医院(大龍町)☎7326
高岡病院(照国町)☎1370
富岡内科(西伊敷四丁目)☎2323
富岡内科(郡元一丁目)☎5577
聖マリアクリニック(魚見町)☎3420
外科
黒木外科胃腸科(田上二丁目)☎2233
田村胃腸科(宇宿三丁目)☎2222

整形外科
長嶺整形外科(呉服町)☎6350
皮膚・泌尿器科
久保皮膚科(上竜尾町)☎1311
産婦人科
池田医院(荒田二丁目)☎1481
眼科
代眼科医院(中央町)☎1551
耳鼻咽喉科(田上町)☎4133
3月29日(日)
内科・小児科
吉村病院(大龍町)☎2054
桑波田内科(玉里団地二丁目)☎9502
藤田小児科(武二丁目)☎7722
平川内科クリニック(真砂本町)☎2200
鹿児島生協病院(下福元町)☎1455
外科
鹿児島生協病院(下福元町)☎1455
上山クリニック(吉野町)☎9900
整形外科
整形外科日高病院(西千石町)☎3291
皮膚・泌尿器科
富山皮膚科(上荒田町)☎5500
泌尿器科医院
産婦人科
前田治人産婦人科(草牟田二丁目)☎9322
眼科
鹿児島生協病院(下福元町)☎1455
耳鼻科
鹿児島生協病院(下福元町)☎1455

(大切なものは保存しておきましょう)