

市の人口(推計)

	(62.3.1)	(前年同月比)
人口総数	531,992人	(+ 481人)
男	252,166人	(- 99人)
女	279,826人	(+ 580人)
世帯数	191,023世帯	(+ 1,003世帯)

新谷山保健センターが完成!

4月6日から供用開始



新しい谷山保健センターが完成しました。谷山保健センターはこれまで、谷山福祉会館の中にありましたが、谷山地区の人口が、合併当時(昭和四十二年)の約四万四千人から約三倍の十二万人にも増え、現在のスペースでは手狭になったことや、より充実した保健サービスをするために建設を進めてきたものです。

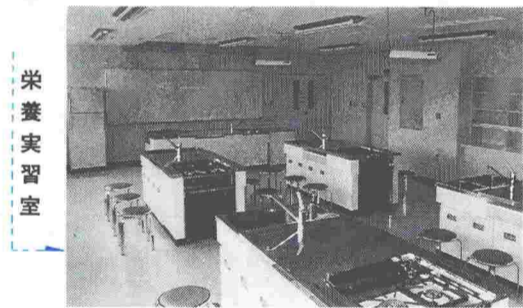
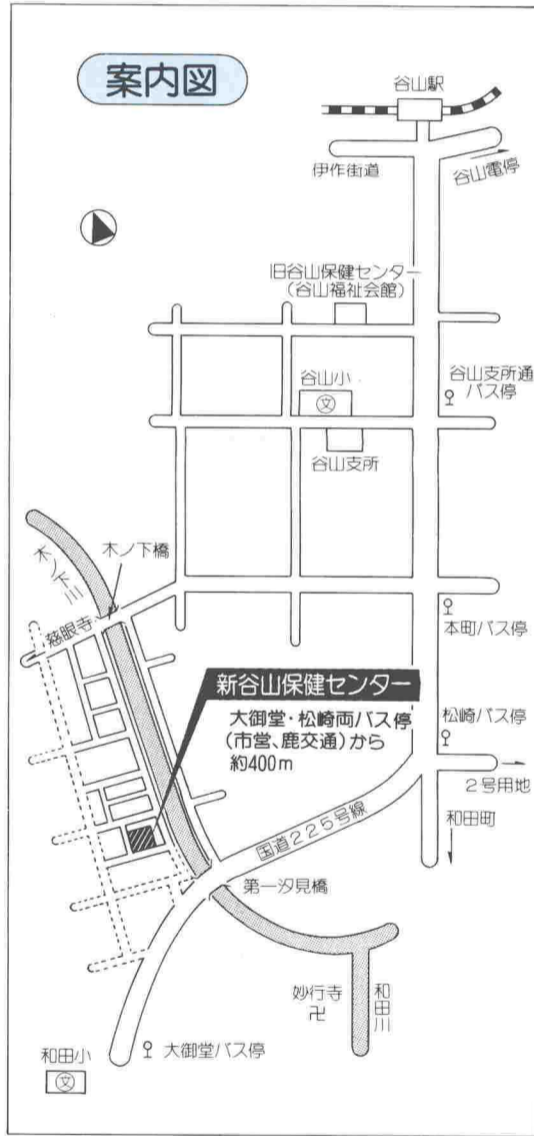

栄養実習室

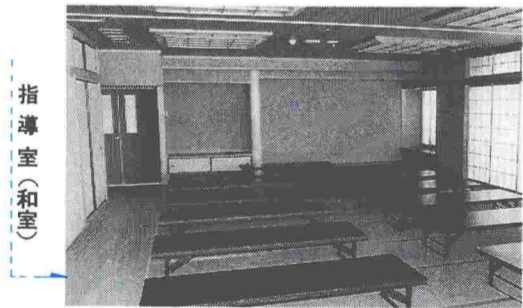

指導室(和室)

新谷山保健センターは総事業費約四億六千万円をかけて建てられたもので、鉄筋コンクリート造り三階建てで、延床面積は千四百五十二・三五平方メートルあります。外からみると、建物の外観とアイボリーの色調が親しみやすく、さらに、建物の真ん中には吹き抜けにして自然の光を取り入れるようになっていています。

また、体の不自由な人のために、車イス用のスロープや身体障害者用トイレも設けてあります。

建物の一階には、診察室、健康相談室、機能訓練室、レントゲン室、事務室などが入り、二階は衛生教育室、健康増進室、指導室、

栄養実習室などになっています。また、谷山保健センターには、新たに医師、栄養士、看護婦を配置します。この結果、これまで中央保健所まで足を運ばなければならなかった三歳児健康診査や三種混合接種、栄養教室などを新たに開始し、また、谷山市民会館などを借りて実施していた母性講座なども新センターで行います。

これらの保健サービスを大いに活用して、地域の健康づくりの場として、ご利用ください。

▽問い合わせ 市谷山保健センター(82315)  
〒八九一〇一 市内谷山塩屋町七十一番地

市長随想

この度、生き生き健康社会づくりの施策の一つとして、新谷山保健センターがオープンする運びとなりました。

中央・山下両保健所とともに、新装なった谷山保健センターが、ひとりでも多くの市民の方々の健康づくりの場として大いに活用されることを期待してやみません。

さて、社会は驚くべき速さで高齢化の方向に歩み続けておりますが、高齢化社会における最も大きな課題は、なんといいまでも心と体の健康問題ではないでしょうか。

身内の職員のごことで恐縮ですが、保健婦の皆さんが愛情に満ちたすばらしい交流を持ちながら、このように病める方々の心の支えになっていることは、うれしい限りです。

その感動の様子を聞いて、私まで体が熱くなる思いがしました。この歌には自らの血のにじむような努力で脳卒中の後遺症を克服しつつある喜び、そして、温かく粘り強く世話をしてくれた保健婦に対する心の底からの感謝がにじみ出ています。

この元氣  
忘れられない保健婦の  
心ぬくもる導きありて

これは、脳卒中で倒れた方が、リハビリ教室に通えるまでに回復できたことに対する感謝の気持ちを色紙にしたためて保健所に届けてくださった歌です。

この色紙が職場で披露されたところ、保健婦の皆さんから期せずして感激の拍手と歓声が沸き起こったそうです。

赤崎義則

仕事のふれあい



与次郎分浜で

(大切なものは保存しておきましょう)



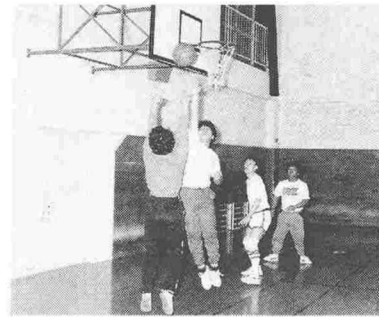

働く若者の皆さんがスポーツを通じて体力づくりと仲間づくりを進めていただくために、初心者向けのスポーツ教室を開きます。ふるってご参加ください。

### 集え！ 勤労青少年 スポーツ教室で仲間づくりを

【対象】市内に住んでいるかまたは勤務先のある十五歳から二十五歳までの勤労青少年で、ホーム利用証の交付を受けている人(利用証の交付は受講申し込みと同時に利用証の交付申請ができます)

Table with columns: 種目 (Project), 定員 (Capacity), 性別 (Gender), 期間 (Period), 曜日 (Day), 時間 (Time), 場所 (Location). Lists various sports and activities like table tennis, badminton, and swimming.

【申し込み受け付け】四月十九日(日)から三十日(木)まで、一人一種目に限り、ホーム窓口で先着順に受け付けます(土曜・祝日は休館。電話での受け付けはしません)

### <62年度前期公民館講座一覧表>

Large table listing various community center courses across different districts (e.g., 中央公民館, 鴨池公民館, 城西公民館). Columns include course name, content, period, and time.

Table listing courses for the 62nd year, organized by district (e.g., 谷山市民会館, 吉野公民館, 武田公民館). Includes details on course names and content.



# あなたも始めてみませんか!!

## —62年度前期公民館講座生募集—

【講座の内容など】 対象 市内に住んでいるか勤務している人 【受講料】 無料(ただし、教材費などは実費負担) 【申し込み方法】 往復はがきご希望講座名、住所、校区、氏名、年齢、性別、連絡先の電話番号を記入して、直接公民館へ(返信用はがきにも、住所、氏名、郵便番号を記入すること) 【締め切り】 四月二十日(当日消印有効) ※定員を超えた講座は抽選で

生活学校は、家庭の暮らしを毎日主軸とする。地域の暮らしを、中々不安な中での疑問や悩みを解決する。生活学校は、家庭の暮らしを毎日主軸とする。地域の暮らしを、中々不安な中での疑問や悩みを解決する。

Table titled '生活学校一覧表' (List of Life Schools) with columns for school name, area, enrollment, and contact info.

Table titled '<62年度 コミュニティカレッジ(市立3高校の部)一覧表>' listing community college courses for three municipal high schools.

鹿児島の歴史と民族や和・洋裁など (市立高校の部) 受講生募集 【締め切り】四月二十日(月) ※定員を超えたときは、抽選で決定します

Table titled '(同和对策事業の入学給付・貸与制度一覧表)' showing financial support and loan programs for students.

Advertisement for '市民文化ホール催し物案内' (Municipal Cultural Hall Events Guide) listing various performances and events.

Advertisement for '5月オープン 宮川野外活動センター' (May Opening Miyakawa Outdoor Activity Center) listing activities and contact info.

Advertisement for '市立少年自然の家' (Municipal Youth Nature Home) listing programs and contact info.

Advertisement for 'スポーツ教室 健康づくりのつどい' (Sports Classroom Health Promotion Event) listing activities and contact info.

Advertisement for '5歳児と母親 水泳教室' (5-Year-Olds and Mothers Swimming Classroom) listing details and contact info.

Advertisement for '市立美術館 新収蔵品展' (Municipal Art Museum New Acquisitions Exhibition) listing the exhibition and contact info.

今月のこよみ

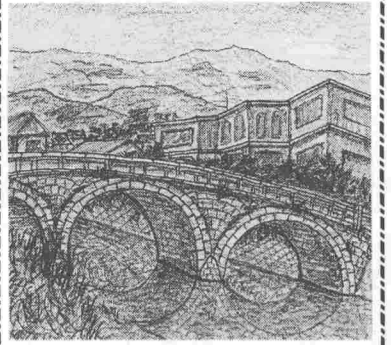

「潮見橋」中堂園登さん(下福元町)の作品

- 10日▷市立幼稚園入園式
12日▷たのしいゆかいな人形劇(11時, 13時30分)平川動物公園
14日▷第21回鹿児島形象派展[19日まで]市立美術館
15日▷地婦連総会(10時)婦人会館
19日▷市民歩こう会(7時)各校区
▷中国帰国者日本語講座開講式(11時)中央公民館
24日▷民生委員・児童委員協議会連絡会総会(13時)中央公民館
28日▷かすみ草展[5月3日まで]市立美術館
▷ART流'87[5月5日まで]市立美術館
29日▷天皇誕生日

市民ギャラリーの案内

- ◎手作り人形展[6日~11日]
◎水墨画教室(金曜会)作品展[13日~18日]
◎第15回日中友好「九州青年の船」写真展[20日~25日]
◎油絵展[27日~5月2日]

案内

各種手当等の支払い

◇特別障害者手当、障害児福祉手当、経過的福祉手当の5月期支払いを、5月8日に指定預金口座に振り込みます

◇開放施設は市民体育館(卓球、バドミントン、バレーボール)市鴨池野球場(軟式野球)市補助グラウンド(ソフトボール)鴨池庭球場と東開庭球場(軟式庭球)、鴨池公園水泳プール(水泳) 開放時間は9時~17時(使用時間は2時間単位) 申し込みは5月2日正午までに電話予約

運動施設の無料開放

5月5日・こどもの日
◇開放施設は市民体育館(卓球、バドミントン、バレーボール)市鴨池野球場(軟式野球)市補助グラウンド(ソフトボール)鴨池庭球場と東開庭球場(軟式庭球)、鴨池公園水泳プール(水泳) 開放時間は9時~17時(使用時間は2時間単位) 申し込みは5月2日正午までに電話予約

62年度技能検定試験

◇実施職種は、左官、ブロック建築とび、建築板金、塗装、工場の板金、造園、洋鉄、鉄工、サツ

移動劇場

◇人形劇、児童劇、紙芝居、ゲームを内容とした劇場です
◇あいご会や町内会でご利用ください
◇実施日は日曜日
◇上演時間は約1時間
◇対象は幼児、小学生とその保護者
◇希望の団体は、会場の公民館、集会所などを確保してください
◇詳しくは市教育委員会教育課①961へ

第39回婦人週間

◇主唱は労働者 期間は4月10日~16日
◇テーマ「女性の能力や役割についての固定的な考え方を直そう」
◇婦人週間についての問い合わせは鹿児島県婦人少年室⑧446へ

無料税務相談

◇4月10日は鹿児島三越7階特設会場
◇4月21日は山形屋1号館7階社交室
◇時間は10時~16時
◇主催は熊本国税局鹿児島税務相談室③669

憲法週間の催し

◇5月3日は憲法記念日です
◇裁判所では憲法週間中(5月1日~7日)次の催しを行います
◇(1)裁判所の見学と

印鑑証明などの交付手数料が、今年1日から次のように改定されましたのでお知らせします。

Table with 2 columns: 項目 (Item) and 手数料 (Fee). Includes items like 印鑑証明 (1件につき200円), 印鑑登録証, 住民票の写し, etc.

なお、戸籍の謄本、抄本など戸籍関係証明の交付手数料は今までどおりです。
問い合わせ 市市民課

「お住まいのルール」を

電柱類にポスター、はり札、看板を掲示することは禁止されています。
◇街路樹やよじり木などには、広告物は一切掲示できません
◇公園や高速自動車道など広告物を掲げられない場所や県下全市、桜島町など15町のように許可を必要とする区域があります

62年度入札参加者募集

◇市が発注する建設工事などの請負契約の競争入札に参加

物価情報

Table with 4 columns: 調査品目 (Survey Item), 規格 (Specification), 価格 (Price), 前年同月平均価格 (Average Price of Same Month Last Year). Lists various food items like meat, rice, oil, etc.

立美術館ほか ※詳しくは市広報課へ

2等陸・海・空士募集

◇受験資格は18歳以上、25歳未満の男子と女子
◇募集期間：男子は年間を通じて募集、女子は5月2日まで
◇問い合わせは市総務課または自衛官募集案内所⑦802か⑧5596へ

家庭婦人・主婦等向け

技術講習生募集

◇講習科目・開講期間は経理事務が4月15日~6月5日、和裁(初級)が5月6日~6月22日
◇講習日数はいずれも21日間
◇受講無料
◇申し込みは各科開講日7日前まで

消費生活教室生募集

◇暮らしに役立つ情報や生活設計に必要な基礎的知識を学習します
◇対象人員は18歳以上の市内在住者80人
◇会場日時内容は別表のとおり

訂正

市民フォト鹿児島No.28(62年3月1日号)の9ページ「数字に見る市勢」中、市の予算(61年度当初)：市民1人当たり約2万円は約20万円の誤りでした。おわびして訂正します。

消費生活教室生募集

◇受講料は無料
◇申し込みはがきに住所、氏名、年齢、電話番号を記入してお申し込みください(電話でも可)。定員になり次第締め切り
◇申込みは市内山下町11の1市市民生活課消費生活係

参加チーム募集!!
「長才まつり」ゲートボール大会
日時: 5月13日(水)9時~16時
場所: 鴨池緑地公園
チーム: 60歳以上の人6人(監督1人、競技者5人)で編成する
申込期限: 4月20日(月)
問い合わせ: 市高齢者福祉課

水道料金等の支払いは口座振替か自主納付で
■口座振替
最近の領収書と預(貯)金通帳、それに使用の印鑑が必要
■自主納付
「納入通知書」をお送りしますので、最寄りの金融機関か郵便局へ直接お支払いください
市水道局料金課 ☎57-7111
谷山営業所 ☎69-5211
吉野営業所 ☎43-2992

62年度入札参加者募集
市が発注する建設工事などの請負契約の競争入札に参加

Table with 4 columns: 月日 (Date), 時間 (Time), 内容 (Content), 会場 (Venue). Lists various community events and classes.

開園一周年記念
海づり公園を無料開放
一公園使用料(釣り料、入園料、駐車場使用料)が無料
◇開放期日 5月5日(こどもの日)
◇開放時間 7時~19時
※小さな子供さんは父兄同伴で!

管財課からのお知らせ
東別館完成に合わせて次のとおり市民ギャラリーを、軽食喫茶室、授乳室、喫煙室を設置いたします。
市民ギャラリー 東別館2階北側ロビー壁面
軽食喫茶室 東別館11階
授乳室 東別館1階ロビーの一角
喫煙室 別館1階ロビーの一角
☆問い合わせ 市管財課②1111

万一の交通事故に備えて、1日1円の共済に家族そろって加入しましょう。
交通災害共済出張受け付け
下田町公民館
川上消防分団詰所
高麗町公民館
薬師町公民館
玉里団地市住第二集会所
(受付時間は) 13時30分~16時
◎問い合わせ 市交通安全課②1111
◎市交通事故相談所(市役所東別館一階)をご利用ください

お知らせ

重度心身障害児手当の申請

昭和62年度分市民福祉手当のうち、重度心身障害児と遺児等に対する手当(年額15,000円)の申請を、4月1日から受け付けます。この手当は、毎年申請しないと受けられません。なお、4月中に申請すると、5月20日に手当が振り込まれます。

『遺児等修学手当』

対象 今年4月1日現在、本市に1年以上住み、次のどれかに該当する20歳未満の児童。障害児福祉手当(月額11,550円)を受けているか福祉施設に入っている人は除く(1)身障者手帳の1級か2級 (2)知能指数が50以下 (3)障害の程度が(1)(2)と同程度以上と認められるとき

『遺児等修学手当』

対象 今年4月1日現在本市に1年以上住み、次のどれかに該当する義務教育中の児童。福祉施設の入所者は除く(1)父母の一方または両方が・死亡・1年以上拘禁中・1年以上養育を怠っている・3年以上療養中で常時介護が必要・身障者手帳1,2級程度の心身障害者(2)父母が離婚しているとき(3)婚姻によらないで生まれた児童で、父母の一方または両方がいないとき

申請できる人 どちらの手当も、本市に1年以上住み、上記の支給対象となる児童を扶養・監護している人
申請に必要なもの (1)障害児手当 4月1日以降の世帯全員の住民票1通、身障者手帳か療育手帳、申請者名義の銀行預金通帳 (2)修学手当 4月1日以降の世帯全員の住民票・戸籍謄本各1通、申請者名義の銀行預金通帳、居住地の民生委員の確認印を受けてくること
申請書用紙 市児童家庭課、各支所に準備してあります
申請・問い合わせ 市児童家庭課、谷山福祉課

固定資産課税台帳の縦覧

市が評価した固定資産(土地・家屋・償却資産)の価格などを所有者の皆さんに見ていただく、昭和62年度の固定資産課税台帳の縦覧が行われます。

昨年、家を新築したり、土地を取得した人はもちろん、固定資産をお持ちの人は、この機会にぜひご覧ください。
なお、縦覧手数料は無料ですが、印鑑が必要です。また代理の人が縦覧する場合は本人の同意書が必要です。
期間 4月1日～20日(日曜日を除く)。平日は、8時30分～17時、土曜日は正午まで

縦覧場所 固定資産を所管する市の資産課税課、各支所の税務課(係) ※なお、課税台帳に新たに登録された価格に不服がある場合は、4月1日から30日までに固定資産評価審査委員会に審査の申し出ができます。
問い合わせ 市資産課税課

公共下水道の受益者負担金

～5月30日までに申告を～

受益者負担金は、毎年度の初めに賦課対象区域を定めて公告し、その区域内の土地の所有者か権利者の皆さんに、公共下水道の建設費の一部を負担していただくものです。負担額は各自の土地の面積に1平方メートルあたり131円を掛けた金額です。

負担金は、5年(年4回)の20回分割払い、一括して全額を納める方法があります。なお、今年の賦課対象区域の皆さんには、5月初めに申告書をお届けします。5月30日までに必ず申告してください。

問い合わせ 水道局普及管理課 7111

注:賦課対象区域…下水道管が、すでに布設されているか、その年度中に布設する計画のある区域

市役所 ☎ 1111

谷山支所 ☎ 2111

伊敷支所 ☎ 2111

東桜島支所 ☎ 2111

Table with 2 columns: Period (第1期 to 第10期) and Dates (10月15日 to 3月31日)

62年度から国民健康保険税の納期が変わります

今年度から、本市の国民健康保険税の納期の回数が、年6回から、年10回に変わりました。

気をつけよう 無駄な医療費 みんなの負担

『国保税』は必ず納期内に!



問い合わせ 市国民健康保険課

国民年金保険料は、これまで3カ月分をまとめて納める「期別納入」でした。ところが、昨年の法改正に伴い、毎月納入(年12回払い)に変更になり、本市でもこの4月から「毎月納入」を実施することになりました。
これまでの納入方法と比べ、1回当たりの納入額が少なく、納めやすくなります。年金を受けるあなたの権利を確かなものにするため、保険料の納入にご協力ください。

★納入期限 納入通知書に記載された月の翌末日。例えば4月分は5月末日(今)



★納入方法 毎月納入(4月～3月、の12回払い)
納入期限などは、次のとおりです。

国民年金 保険料の納入方法が 4月から毎月納入に

★未納通知書 8月、10月、1月、4月の4回発送
なお、保険料の前納をご希望の方は、4月30日までに納めてください。

問い合わせ 市国民年金課

61年度分の保険料 納入にご協力を

市では、年金を受ける権利を確保していただくことと、昭和61年度分の国民年金保険料が未納の人に納入をお願いするため、3月から個別訪問を行っています。

引き続き、4月も納入のお願いをさせていただきます。

保険料と 年金額を改定

昭和62年度分の国民年金保険料と年金額が、次のとおり改定される予定です。

問い合わせ 市国民年金課

Table with 5 columns: Category (新/旧), Amount (定額), Contribution (付加), Base Amount (老齢基礎年金), Disability Amount (障害基礎年金), Family Allowance (遺族基礎年金)

注:加算については、扶養状況によって変わります。

一部地域の ごみ収集日が変わる

この4月1日から、一部の地域で、ごみ収集日が変わりました。収集日の変わった地域は、すてにチラシを配布し、また曜日変更を徹底させるため、各ステーションに変更を知らせるステッカーを張ってあります。

ごみとに分別して、収集日の朝8時までにお出しください。
ごみの出し方のお願い
燃やせるごみ
※週の前半の収集日(月曜日・火曜日など)には、台所ごみを中心にお出しください。
※掃除ごみ(草、木枝など)は、週の後半の収集日(木曜日・金曜日など)にお出しください。

清掃手数料が 一部改定に

次の表のとおり清掃手数料の一部改定が行われ、この4月1日から実施されました。

問い合わせ 市環境事業部管理課

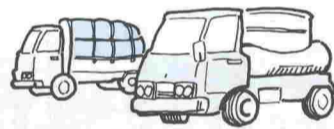

し尿処理手数料(くみ取りトイレ)

Table with 3 columns: Category (定額制/従量制), Amount, Unit

ごみ処理手数料(事業所ごみの収集手数料)

Table with 3 columns: Grade (1級 to 3級), Amount, Unit

ごみ等処分手数料(市の施設への搬入手数料)

Table with 3 columns: Category (市長の許可を受け自らの施設に搬入するもの), Amount, Unit

Light vehicle tax (軽自動車税) details including payment period (4/30) and amount.

お問い合わせ 市清掃事務所 ☎ 0201

市税の納付書の 様式が変わります

昭和62年度から、軽自動車税・市県民税・固定資産税の納税通知書兼領収証書の様式が変わります。

\*新しい納税通知書兼領収証書は、機械に読ませますので、汚したり、折り曲げたりしないようお願いします。

問い合わせ 市市民課、市資産課税課、市納税課



各種相談

相談は無料です 対象は鹿児島市民

市民生活課 ☎ 2111

- 法律相談(サラ金相談を含む) 毎週火・金曜日と第2・第4月曜日13時～16時(12時受け付け抽選、定員10人)
花と緑の相談 13時～16時
税務相談 13時～16時
登記相談 13時～16時
年金相談 13時～16時
建築相談 13時～16時
人権相談 13時～16時

一般相談(日常生活の困りごと相談) 毎日9時～16時(土曜日午後と休日は除く) ※谷山・伊敷支所でも実施

谷山支所相談係 ☎ 2111

- 税務相談 10時～16時
登記相談 13時～16時
法律相談 13時～16時 (12時受け付け抽選、定員10人)

伊敷支所 ☎ 2111

- 人権相談 13時～16時

市民のひろば -MBC- 8時放送

1/2 潮風の中でふれあって一周年 ~海づり公園~
1/3 市長と語る
1/4 わたしたちの街の市営施設

市政の窓 -KTS- 週2回放送

土曜日 16時55分～17時
日曜日 16時55分～17時

かごしま市政ガイド -KKB- 週1回放送

日曜日 11時45分～11時50分

市のテレビ番組

健康コーナー

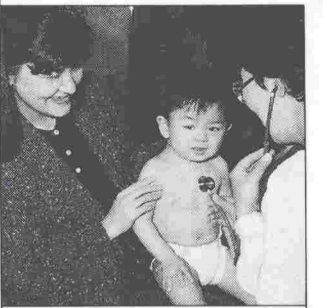

中央保健所 2321
〒890 鴨池二丁目25の1の11
山下保健所 21111
〒892 山下町10の5
谷山保健センター 2315
〒891-01 上福元町4360

がん集団検診

胃がん検診
対象は40歳以上の市民
検査料は5000円
日程と会場は、4月8日：荒田小、9日：中洲小、10日：星家西小、22日：八幡小、23日：和田小、24日：松原小、27日：吉野公民館、28日：武小、30日：坂元台小、5月1日：福平小、6日：鴨池小、7日：山下小、8日：西陵小、9日：中央保健所

エイズ

神戸で女性エイズ患者が確認されたから、エイズに対する不安が高まっています。
鹿児島市でも二月末まで、中央・山下両保健所に二百件余りの電話照会がありました。

エイズは、いったん発病すると極めて怖い病気ですが、正しい予防法を知っていれば感染の危険を避けられる病気です。
エイズウイルスは非常に移りにくく、感染するのは、ウイルスを持つ人と性的接触をしたり、ウイルスを持っている人の血液によって汚染された場合に限られます。



手帳別冊の接種票・問診票に必要事項を記入して、指定の医療機関で接種してください。
☆4月から新たに予防接種を実施する医療機関

乳児健康診査

3か月児
対象は生後90〜149日の乳児
新たに診査を実施する医療機関
米丸内科(伊敷町)
新牧医院(吉野町)
飯山病院(上荒田町)
こやま小児科(草牟田町)

フツソの塗布

対象は市内に住む昭和60年5月生まれの虫歯のない子供
料金6000円
申し込みは往復はがきに、受診者の住所、氏名、生年月日、保護者名、電話番号を記入して中央保健所歯科母子係へ

歯科相談室

7月の献血運動月間を前に献血思想の普及・推進を図るため、標語を募集します
応募資格は市内にお住まいの人
応募方法ははがき1枚に標語1編を記入

献血標語の募集

献血標語の募集
献血思想の普及・推進を図るため、標語を募集します
応募資格は市内にお住まいの人
応募方法ははがき1枚に標語1編を記入

猫の引き取り

どうしても飼えなくなった猫は捨てないで次へご持参ください
日時：毎月第1月曜日9〜12時(5月は11日、6月は1日)
場所：県衛生研究所(市内城山1-24) 2612

犬の登録と予防注射

4月13日から62年度の登録と狂犬病予防注射が始まります
料金1匹4300円
現在犬を飼育されていない人はご連絡ください
日程など詳しくは中央保健所公衆衛生課獣係へ

市民農園の入園者募集

対象者 市内に住む農家以外の人(61年度の入園者は申請できません)
募集農園 吉野・花棚・伊敷・谷山・谷山西の5農園(左図参照)
募集期間 4月8日〜16日(受付時間は9時〜16時。ただし、土曜日は11時30分まで。日曜日は休み)
申し込み方法
1. それぞれの申込受付場所に準備してある所定の申込書でお申し込みください。(郵便・電話での受け付けはしません)
2. 申し込みは1世帯1農園に限る
3. 入園者数 各農園50区画前後(1世帯1区画。1区画の面積は約20平方メートル)
4. 入園期間 4月24日〜63年3月21日の予定
5. 入園料 無料

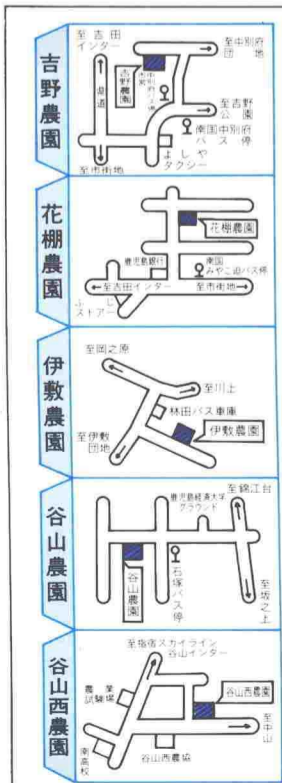

- 整形外科 皮膚・泌尿器科
産婦人科 産科(山ノ口町) 2322
産科(下福元町) 5070
眼科 眼科(上福元町) 2347
耳鼻科 耳鼻科(荒田一丁目) 3231
5月3日(日) 憲法記念日
内科・小児科
柚木病院(稲荷町) 2222
米丸内科(伊敷町) 2200
内科(飯山) 2528
小児科(鴨池一丁目) 0513
川内産科(下福元町) 1426
外科(南栄五丁目) 2220
中村脳神経外科(上之園町) 4711
整形外科(加治屋町) 6903
皮膚・泌尿器科(易居町) 4655
産婦人科(小川町) 4419
江川産科(東千石町) 6493
眼科(薬師一丁目) 5614

休日急患歯科診療は 23-0378
受け付けは午前10時から午後3時まで

- 5月4日(月) 振替休日
内科・小児科
川畑医院(吉野町) 0172
池田病院(西田一丁目) 8333
上村内科(千日町) 0591
しんでん医院(郡元町) 8280
迫口医院(桜ヶ丘二丁目) 2161
外科
瀬原病院(西千石町) 1000
廣田医院(上福元町) 4426
整形外科(郡元一丁目) 8100
皮膚・泌尿器科(平之町) 0739
産婦人科(郡元一丁目) 8355
産科(草牟田二丁目) 8762
原眼科(伊敷町) 5845
5月5日(火) こどもの日
内科・小児科(呉服町) 0077
内ノジリ医院(田上町) 3322
たけのこ医院(下荒田二丁目) 9800
東上内科(宇宿三丁目) 2277
上村医院(谷山塩屋町) 2016
外科(西田一丁目) 8266
坂元外科(鴨池一丁目) 3200
整形外科(和田町) 3123
皮膚・泌尿器科(上福元町) 1345
産婦人科(明和一丁目) 0380
産科(明和一丁目) 0380
眼科(中央町) 1551
耳鼻科(平之町) 1886

- 休日在宅医さん
診療時間 午前9時〜午後6時
4月12日(日)
内科・小児科
柴田病院(中町) 1343
井内診療所(加治屋町) 9888
西小児科(下荒田一丁目) 3797
青山内科(真砂町) 1010
青坂外科(下福元町) 6602
山口外科(荒田二丁目) 6131
山口産科(小松原二丁目) 0311
整形外科(上竜尾町) 1101
皮膚・泌尿器科(中町) 1872
産婦人科(荒田一丁目) 1313
産科(荒田一丁目) 1313
眼科(下伊敷町) 5013
耳鼻科(西千石町) 2712
4月19日(日)
内科・小児科
荒田小児科(吉野町) 3620
荒田内科(新照院町) 9698
池田放射線診療所(上之園町) 5665
野井倉内科(紫原四丁目) 3511
放射線科(東開町) 3700
外科(桜ヶ丘四丁目) 3151
厚地脳神経(東千石町) 1231
整形外科(東谷山三丁目) 2271
皮膚・泌尿器科(中央町) 0217
産婦人科(山ノ口町) 0161
竹田産科(東千石町) 6684
眼科(桜ヶ丘四丁目) 3151
4月26日(日)
内科・小児科(緑ヶ丘町) 0095
小児科(下伊敷町) 5585
山内内科(上荒田町) 8322
さめしま内科(南郡元町) 6877
森小児科(東谷山一丁目) 2887
河村クリニック(泉町) 0952
平川外科(真砂本町) 2050
整形外科(草牟田二丁目) 3232
皮膚・泌尿器科(真砂町) 2028
産婦人科(下荒田三丁目) 3661
楠元産科(下荒田三丁目) 0688
佐野多眼(下荒田三丁目) 3315
4月29日(水) 天皇誕生日
内科・小児科(小川町) 6020
井内科(武岡二丁目) 0340
笹見病院(中央町) 2593
村田病院(鴨池一丁目) 0385
永谷科(宇宿三丁目) 0967
成会病院(郡元二丁目) 1411
耳科(薬師二丁目) 9111

(大切なものは保存しておきましょう)