

## 市の人口（推計）

	(62. 5. 1)	(前年同月比)
人口総数	531,601人	(+ 1,379人)
男	251,372人	(+ 368人)
女	280,229人	(+ 1,011人)
世帯数	192,250世帯	(+ 1,550世帯)

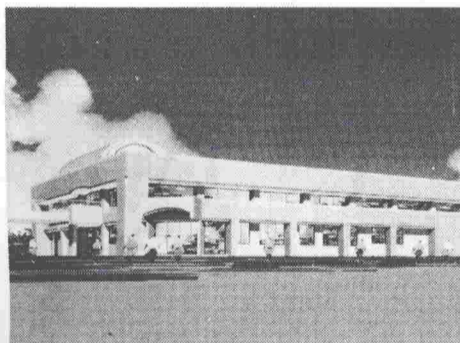
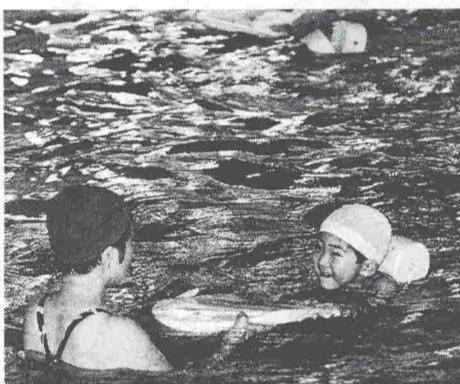
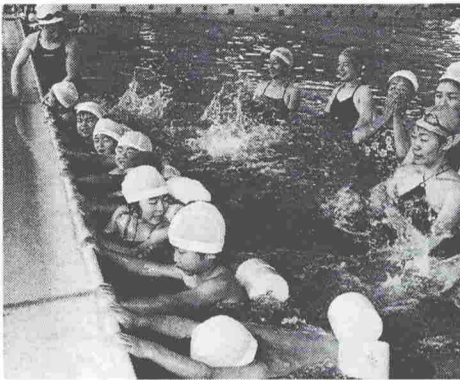

新鴨池公園屋内プール完成予想図

# 夏が楽しみ

六月といえば、しとしとと降り続く雨を連想される人が多いのではないだろうか。青葉の季節、新緑に降り注ぐ雨は緑を一層濃くし、生気をみなぎらせてます。比較的花ものの少ない梅雨のさなか、雨にぬれたショウブやアジサイは、私たちの目を楽しませてくれますね。

また、六月はアユ漁解禁の月。銀鱗をきらめかす若アユにひかれて、太公望たちは早朝から釣り糸を川に投じるのです。

この六月が過ぎ、梅雨が明けると夏本番、水のシーズン到来です。市内で唯一の海水浴場である磯海水浴場は着々と整備が進み、この夏快適な大型ビーチに生まれ変わります。

そこで、今回は本格的な水のシーズンを前に、母と子が元気に水しぶきをあげる「五歳児と母親水泳教室」の様子をちょっとのぞいてみました。

### 親子で 夏を前に猛練習

水泳教室の会場は、鴨池公園屋内プール（温水）。市内に住む五歳児（来年四月入学予定者）とその母親が対象です。

プールを訪ねたのは、先月七日の午後二時過ぎ。この日は、今年度第一回「五歳児と母親水泳教室」の最終日（五日目）でした。戸外は昼を過ぎてあまり気温が上がらず、肌寒いくらいでしたが、会場の室内プ

ールは汗ばむほどの熱気。カメラのレンズも、すぐに曇ってしまうほどでした。

最終日とあって、子供たちもすっかり水に慣れた様子。どの母と子の表情もとても明るく、市水泳協会の指導者の指導を受け、楽しそうに水しぶきをあげていました。

「最初は水を怖がっていましたが今はこのとおり、全然怖がりません。わずか五日間ですからたいへんな進歩ですね」「私たちも一通り泳ぎ方を教えていただきました。とても楽しいでした」「きょうは休憩時間も



整備完了間近の磯海水浴場

### プールが新しく 生まれ変わります

現在、十一月のオープンを目指して鴨池公園屋内プールの建設が進められています。

新プールは、鉄筋コンクリート造りの平屋建て（一部二階）で、延床面積が千七百四十四・〇二平方メートルあり、公認競泳プール（二十五メートル）のほか、幼児・身障者用プール、ギャラリなどが設置されます。

オープン後は、「温水プールフェスティバル」や「五歳児と母親水泳教室」などの行事が予定されています。

午後四時半過ぎ、とてもなごやかな雰囲気の中に、そしてちょっぴり名残り惜しうに、第一回「五歳児と母親水泳教室」は終わりました。

ビート板を使ってバタ足を一生懸命する我が子をみつめる優しい母親の目と「ほく、泳げるよ」といわんばかりに母親をみつめる子供の輝いた目がとても印象的でした。

## 市長随想

この若者たちの真摯な取り組みを理解し、育てていくことが必要でありますが、同時に、若者の皆さんも、このような運動に積極的に参加してほしいものです。

先ほどオープンした教育総合センターの中にある青年会館は、このような若者たちの情熱にこたえるために建設したものです。若い人たちの活動の拠点として、研修の場としてフルに利用し大きな成果をあげられることを心から期待しております。

その中のひとつに、青年団の団員加入が年ごとに減少していくことの悩みが披瀝されました。社会の変革や若者意識の変化による社会的風潮であろうと思われませんが、同じ地域に住む若い人々に対して青年団の中で連帯を深めていきたいと思います。訴えには私も共感を覚えました。

市内には、市青少年団体協議会に加盟する二十の若者の団体がありますが、それぞれの団体がまちをきれいにする運動、献血思想の普及、施設訪問や研修、スポーツ、親ぼくなど多面にわたる活動をしておられます。これらの活動をみていますと、若者の純粋な情熱と、若さに満ちたたくましい力を感じます。

### 若者の活動に思う

赤崎 義則

### ふれあいの街角



青年会館で



六十二年度市政モニター委嘱状交付式が、四月二十二日行われ、松下幸弘さん(草牟田一丁目)

市政モニター

百人に委嘱状交付

目)ら百人(男性三十六人・女性六十四人)にそれぞれ委嘱状が手渡されました。当日は、モニターの方々に市政をより理解していただくため、まちづくりについての説明も市から行われました。市政モニター制度は、市政全般について市民の皆さんの建設的な意見や提言をいただき、市政に反映させるための制度です。任期は来年三月三十一日までで、意見交換会・施設見学会・アンケート調査自由通信などを通じて、意見や提言をいただくこととなります。

あなたも市長へひとこと



『市長への手紙』を

お寄せください

市では現在、市民と手をとり合い、市民参加の中で、「ふれあい」と真心の市政を基本として、二十一世紀へつなぐ「新しいまちづくり」や、これからの生きがい社会に向けて、心身ともに充実した「生き生き健康社会づくり」に鋭意取り組み、真に心のふれ合うまちを目指し、市政を進めているところです。

このたび、その施策の一環として、広く市民の皆さんから市政に関する建設的なご意見、ご提言などをいただくため、「市長への手紙」を市役所、各支所、地域公民館、地域福祉館などに設置しました。

市民の皆さんが市政について感じたこと、お願いしたいことなどを備え付けの「市長への手紙」で送っていただきますと、直接、市長が拝見します。

変わりました

国民健康保険税の納期

今年度から国民健康保険税の納期が別表のとおり変わりました。国民健康保険税は、被保険者の医療費を支払うために欠かせないお金ですから、納期内に必ず納めてください。毎年医療費の増高が続いています。お互い健康に注意して医療費を節約しましょう。納付書の様式が変わります。納付書は直接機械が読みとり処理しますので、汚したり折り曲げたりしないでください。

Table with 4 columns: 期別 (Period), 納期 (Due Date), 期別 (Period), 納期 (Due Date). It lists 10 payment periods from June to March.

【問い合わせ】市国民健康保険課(241111)

ご利用を!

便利な口座振替、有利な前納報奨金制度



◎今月は、市・県民税の第一期分の納期(六月三十日まで)です。今年度から市税の口座振替が始まりますのでご利用ください。【申し込み開始】六十二年度の市...

降灰除去機購入とアーケードの降灰除去

市が半額を補助

◆降灰除去機購入 商店街や町内会、自治会で手押し降灰除去機を購入した場合、補助金を交付していただきます。歩道や生活道路などの降灰除去などに、お役立てください。【補助額】 購入費の二分の一(限度額は一台当たり五万円) 【問い合わせ】 商店街：市商工振興課(241111) 町内会や自治会：市市民生活課(241111) ◆アーケードの降灰除去 アーケードの降灰除去を行った商店街に補助金を交付しますので、降灰除去を行う場合は、必ず事前にご連絡ください。【補助額】 所要経費の二分の一(限度額は一回当たり十万円で年二回まで) 【連絡・問い合わせ先】 市商工振興課(241111)

ご利用ください!

老人福祉バス『ゆうかり』



- 利用期間 7月1日～9月30日(月曜日と祝日は除く)
○利用できる団体 単位老人クラブ
○利用回数・費用 年1回(ただし空きがある場合は利用可)・無料
○運行範囲 市内に限る
○申し込み 申請書に必要事項を記入し、福祉コミュニティセンター、市高齢者福祉課へ

問い合わせ

市高齢者福祉課241111、福祉コミュニティセンター(祇園之洲)481200



水道週間 6月1日～7日

『水道がしあわせ広げた一世紀』

●懸賞募集のお知らせ 厚生省・日本水道協会では、限りある水資源の有効利用をアピールする作文、標語、図画、習字を募集しています。

問い合わせ 市水道局企画総務課 ☎7111

### 62年度 入居予定者募集

## 市営住宅の空き家待ちなど

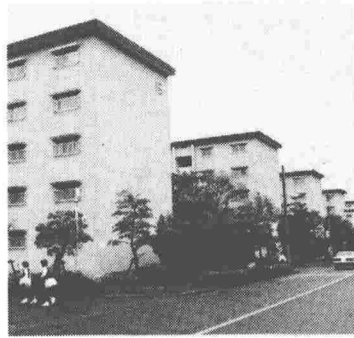

六十二年度に、市営住宅が空き家になったときに入居できる「空き家待ち入居予定者」と「星ヶ峯・皇徳寺の新築住宅の入居者」を、次のとおり募集します。

◎募集住宅、募集戸数、間取り  
 【申し込み受け付け及び申込書の配布】空き家待ち入居予定者の日程と同じ

【募集住宅と戸数】  
 (1) 一般住宅：一種百七十七戸  
 (2) 特定目的住宅(二種)：母子世帯向け住宅十八戸、老人世帯向け住宅九戸、心身障害者向け住宅十四戸  
 (3) 車イス用住宅：一種一戸、二種：随時受け付け  
 (4) ベア一住宅(二種)：二戸(親子一組)  
 (5) 単身者向け住宅：一種七戸、二種十七戸  
 (6) 4DK住宅(一種)：一戸

【申し込み受け付け】七月七日(火)～十日(金)の九時から十六時まで、市中央公民館と市谷山建設事務所(谷山支所内)で  
 【抽選】七月三十一日(金)10時から、市中央公民館で  
 【案内書と申込書の配布】六月十五日(月)から市住

住宅	目的	戸数	間取り	家賃(予定)
星ヶ峯(2種)	一般世帯向	60戸	6、6、4.5畳 台所・浴室	27,000
	母子	5戸	"	21,500
	老人	2戸	"	21,500
	心身障害者	3戸	"	21,500
皇徳寺(2種)	一般世帯向	24戸	"	26,000
	母子	3戸	"	21,000
	老人	1戸	"	21,000
	心身障害者	2戸	"	21,000

## 内容証明郵便の書き方

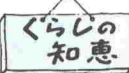

内容証明郵便とは、「何年何月何日に、どのような内容の文書をだれからだれあてに出した」ということを郵政省が証明する郵便です。

消費者が、無条件解約(クーリング・オフ)を行うときなどに、相手方にこちらの意向を伝えたという証拠を残すために、最も確実な方法です。

○同じ文書を三通用意  
 内容証明用の用紙は、文具店などで市販されていますから、それを利用すると便利です。文書は、同じ内容のものを三通作ります。誤字、脱字を訂正するときは訂正印が必要です。

○郵便局での扱い  
 同じ内容の三通の文書は、郵便局の窓口に出すと、一通は相手側に、もう一通は郵便局に保管(期間は五年間)され、残りの一通を差し出し人が保管することに なります。内容証明郵便は、中央・東・南・西の各郵便局で取り扱っています。料金は、謄本一枚(五百二十字以内)の場合、七百六十円となります。

### ●内容証明郵便の書き方(クーリング・オフの例)

宛先住所  
 ○○○○株式会社  
 代表取締役○○○○殿

昭和○年○月○日  
 住所  
 氏名

契約解除通知  
 昭和○年○月○日、貴社セールスマン○○○○氏に勧められ、自宅において、商品○○(価格○○○○円)の購入契約をしましたが都合により解約いたします。支払済の○○○○円を直ちに返金して下さるようお願いいたします。

## 同和問題を考える

同和对策事業につきまして、昭和四十四年七月同和对策事業特別措置法が施行されて以来、十八年間にわたり国及び関係地方公共団体において生活環境の改善など関係施策の推進に努めてまいりました。

### 同和对策事業を進めるための新しい法律成立

鹿児島市におきましても昭和五十一年から対象地域の環境改善、産業の振興、職業の安定、教育の充実、人権擁護活動の強化などの事業を実施してまいりました。

この法律の特徴は、一、国及び地方公共団体が行う地域改善対策特定事業について円滑かつ迅速な実施を図ること。

### 利用者募集!

## 特定賃貸住宅建設融資利子補給制度

土地所有者が金融機関から融資を受けて、一定条件の良質な賃貸住宅を建設する場合、市が金融機関に利息の一部を十年間補給する制度です。住宅金融公庫並みの年利で融資が受けられます。希望する人は申し込んでください。

【受付期間】六月十五日(月)～三十日(火)  
 【募集戸数】百戸  
 【融資枠】七億五千万円(予定枠を超えた場合は、優良なものを選定し決定します)  
 【申し込み資格】市内に住所がある個人または中小企業法人で市税の滞納がないことなど。  
 【融資対象となる住宅の規模など】市内に新築する賃貸住宅で市街化区域内(工業、工業専用区域を除く)であることが要件で、次の条件が必要です。  
 ◇団地の規模：敷地面積がおおむね千平方メートル以上か住宅の延べ面積が千平方メートル以上

### 中小企業アドバイザーの派遣

市では、アドバイザーを派遣し、中小企業者独自では解決困難な技術・デザイン・販路・経営などについて、指導を行います。

【指導の対象】製造業で地場産業(本場大島紬、薩摩焼、木工、竹工、食品加工など)に携わる中小企業者  
 【申込期限】六月二十五日まで  
 【申し込み・問い合わせ】市中小企業課(241111)

**家庭用計量器無料検査**  
 一日常、家庭で使用している計量器を無料検査します—

▷日時 6月12日(金)・13日(土) 10時～15時  
 ▷場所 山形屋デパート1号館7階廊下  
 ▷対象計量器 キッチンスケール(料理用はかり)、ヘルスマーター(体重計)、ガラス製体温計

・検査を受けられる人、毎日先着50人に粗品を贈ります。  
 ・故障の計量器でも簡単な修理については、期間中無料で調整、修理します。

※5月号でお知らせした動物体重当て懸賞の当選者は、直接本人あて通知します。  
 問い合わせ 市計量検査所 ☎5633

よみがえる  
 私たちの川

◎川にゴミや空き缶を投げ捨てないようにしましょう。

5月21日～6月20日  
 河川愛護月間



今月のこよみ

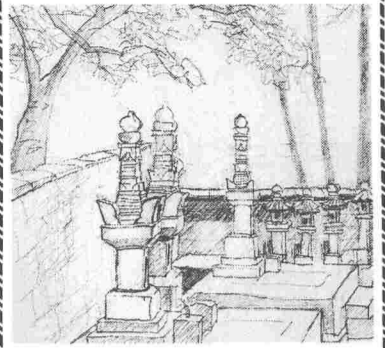

「福昌寺跡」 白浜真理子さん(稲荷町)の作品

- 12日 家庭用計量器無料検査
13日 第53回東光展
14日 移動劇場
20日 美術館友の会作品展
21日 日曜美術講座
26日 市P・T・Aリーダー研修会
27日 ピカソ展
30日 鹿児島地区地域婦人会研究大会

市民ギャラリーの案内

- 環境週間パネル展
ごみゼロ運動児童作品展

案内

市民ギャラリー受け付け

昭和62年8月、昭和63年7月の市民ギャラリーの申し込みを受け付けます

住民実態調査の協力

住民基本台帳を整備するため、住民基本台帳法に基づいて、住民実態調査を行っています

降灰の季節です!

各家庭からの降灰袋は宅地内降灰指定位置に出しましょう

- 道路・宅地内降灰
市環境衛生課
降灰情報
市防災火山対策課

お知らせのひろば

一丁目二丁目、西坂元町、県立養護学校、三州原学園、葛蒲学園、吉野学園、ゆりかり学園



青果市場の臨時休市

6月17日、青果市場は休みです

まちづくりゴキブリ退治

梅雨時から夏場にかけてゴキブリの活動が活発になります

ニューケータン分譲住宅

住宅金融公庫融資付一戸建て分譲戸数は28戸

行政にご相談を

行政相談委員は、官庁の仕事について公平な立場から解決や実現を図るお手伝いをしています

- 12日 家庭用計量器無料検査
13日 第53回東光展
14日 移動劇場
20日 美術館友の会作品展
21日 日曜美術講座
26日 市P・T・Aリーダー研修会
27日 ピカソ展
30日 鹿児島地区地域婦人会研究大会

事について公平な立場から解決や実現を図るお手伝いをしています



市営施設見学会 団体参加の予約受付中!

町内会や婦人会など団体で、施設見学をしてみませんか

6月1日~30日 雨期の交通事故防止運動
雨の日は、スピードを控えめに
急ハンドル、急ブレーキは危険

民間関係のご相談を
6月1日は人権擁護委員の日です

みなで赤十字
6月は鹿児島市地区における日本赤十字社員増強運動月間です

農地の転用は許可を
農地等の転用には許可が必要

高年齢者のご利用を
交通事故から高齢者を守るために

県文化センター
セルゲイ・ドレンスキーの夕べ

無料税務相談
6月12日は、鹿児島三越7階特設会場

黎明館土曜映画会
上映映画は①薩藩英国留学生ドキュメント

物価情報 (5月1日 消費生活情報連絡員調べ)

Table with columns: 調査品目, 規格, 平均価格, 前月平均価格, 前年度同月平均価格

Table with columns: 日時, 会場, 対象事業所

錦江湾公園 キャンプ受け付け
予約受け付け開始 6月20日から
毎日8時30分~17時

海づり公園 いよいよ釣りシーズン
浜風に吹かれて 楽しくファミリーフィッシング

交通災害共済出張受け付け
万一の交通事故に備えて、1日1円の共済に家族そろって加入しましょう

募集

観光功労者の推せん

事業所や市民の皆さんから観光功労者表彰候補者の推せんを受け付けています。

〔男・女〕自衛官

幹部候補生
応募資格は22歳以上26歳未満の男女で大学院修士課程修了者

技術海曹

応募資格は20歳以上35歳未満の男女で(栄養士は男子のみ)所定の国家免許取得者

2等陸・海・空士

応募資格は18歳以上25歳未満の男子
応募は年間を通じて受け付けています

市総務課、鹿児島募集案内所
電話7802、南鹿児島募集事務所65596

県公営住宅の新築入居

場所は五ヶ別府町字石坂
皇徳寺田地の新築入居
建設物は5階建て3棟



赤十字講習会

老年期を上手に迎えるにはどうしたらよいか、病気がちなお年寄りの日常生活について、また病気になるまで寝たきりにしない看護について、

米穀類の新規営業

田上三丁目と田上四丁目を合わせた地区で、米穀類の小売販売を希望する人は申請してください

交通局モニター
応募資格は満20歳以上の市民(一年以上の経験者は除く)

川上・星ヶ峯墓園

申し込み資格は、市内に墓地を持たない市民で、遺骨を3年以内に埋葬できる人か、

日曜美術講座受講生

題材は静物画
対象は市内にお住まいの人
日時6月21日(日)10時~16時

職業訓練免許講習

期日は6月19日、26日(日)は除く
場所は県人材育成センター

技能向上訓練受講生

講座名・内容・実施日は、

高年齢者スポーツ指導者研修会
対象は高齢者スポーツクラブのリーダー、または、リーダーとなる人

市役所 24-1111

谷山支所 69-2111

伊敷支所 29-2111

東桜島支所 21-2111

カサトピックス



宮川野外活動センターオープン

キャンプ場や体育館、プールなどの設備を備え、キャンプや自然観察が楽しめる宮川野外活動センターが5月8日、

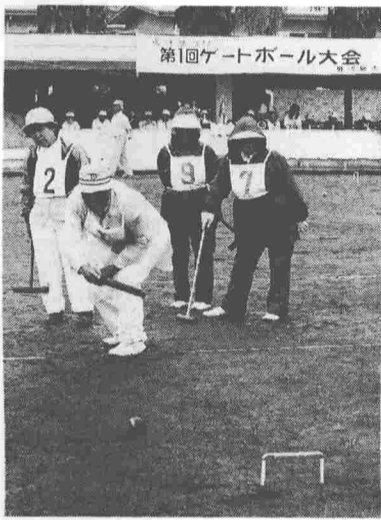

長才まつり第1回ゲートボール大会
お年寄りの祭典「長才まつり」のトップを飾る「第1回ゲートボール大会」が5月14日、鴨池球技場(緑地公園)で行われ、95チーム約600人が熱戦を繰り広げました。

児童手当の現況届は6月中旬に

児童手当を受けている人は、毎年6月1日現在の現況を6月中旬に届け出なければなりません。

なお、62年2~5月分の児童手当は、6月5日に振り込みます。

62年度の所得制限の限度額は、別表のような予定です。

該当者でまだ申請していない人は、新たに請求手続きをしてください。

(公務員は職場で申請のこと)

手続き方法

○郵送された現況届に、記入・確認・訂正・押印(朱肉を使うもの)してください
○事業所で厚生年金などに加入している人は、同封の被用者年金加入証明が必要で

○62年1月2日以降に転入した人は、前居住地の所得証明が必要です

提出期限 6月30日(火)

提出先 市児童家庭課、谷山福祉課、伊敷支所または、東桜島支所へ郵送か、ご持参ください

問い合わせ 市児童家庭課または、最寄りの各支所へ

所得制限限度額表
Table with 3 columns: 扶養人数, 非被用者, 被用者. Rows 0-8.

各種控除もあります
\*非被用者: 国民年金加入者、年金未加入者など
\*被用者: 厚生年金加入者など

国民年金は強制加入

国内に住む20歳以上60歳未満のすべての人は、学生や老齢(退職)年金受給者を除き、法律で国民年金に強制加入となっています。

国民年金に加入していないと、将来、無年金者になることが予想されます。

まだ未加入の人は、市の窓口で早めに入会手続きをしてください。

なお、保険料の納入は口座振替か納付組織をご利用ください。

被保険者の種別と手続き方法は次のとおりです。

【第1号被保険者】
農業・自営業などをしていて、厚生(共済)年金に加入していない人

【第2号被保険者】
厚生(共済)年金の加入者が、市の窓口で国民年金を納入する

【第3号被保険者】
厚生(共済)年金の加入者が、市の窓口で国民年金の加入を申請する

【第4号被保険者】
扶養されている配偶者が、市の窓口で国民年金の加入を申請する

【第5号被保険者】
扶養されている配偶者が、市の窓口で国民年金の加入を申請する

各種相談

相談は無料です
対象は鹿児島市民
市民生活課 241111
法律相談 (サラ金相談を含む)...

一般相談 (日常生活の困りごと相談)
谷山支所相談係 692111
伊敷支所 292111
人権相談 9 13時~16時

市民のひろば -MBC- 8時放送

- 子どもたちに野外体験を!
市長と語る
わたしたちの街の市営施設

市政の窓 -KTS- 週2回放送

- 土曜日 16時55分~17時
日曜日 16時55分~17時

かごしま市政ガイド -KKB- 週1回放送

- 日曜日 11時45分~11時50分

市のテレビ番組

今月の納期

市県民税 第1期
国民健康保険税

納期は 6月15日~30日

- 市税は納期内に納めましょう。
市県民税の納付は便利な口座振替で!



**危険物は安全を確かめて**

気温の上昇と共に、爆発火災事故が発生しやすくなります。家庭用や携帯用のガスボンベ、各種スプレー缶、ラッカーシンナー類の溶剤、塗料類は、安全をよく確認してから出してください。

【危険物ごみの出し方】

- ・家庭用ガスボンベやスプレー缶などは、完全に使い切ったつづいたり穴を開けたりしてから出して下さい。
- ・完全に使い切っていないものは、直接、作業員に手渡すか、透明な袋に入れ、品名を書いて

# 守ろう！ ゴミ出しマナー



て出してください。

- ・ラッカーシンナー類の溶剤、劇薬類は、購入した店か専門業者に相談してください。
- ・焼却灰には必ず水をかけ、火種がなくなっているから袋に入れて出してください。

## 分別収集にご協力を

あちこちに粗大ごみなどが捨てられていますが、これは不法投棄となり処罰の対象となりますので、決められた場所や日時を守りましょう。

ごみは燃やせるものと燃やせないものとに分けて、決められた日の午前八時までにごみステーションに出してください。また、各家庭から出る掃除ごみなどは、できるだけ週の後半の収集日に出してください。

【問い合わせ】  
市清掃事務所 (0201)

## 映画 「かごしま市のごみを考えよう」

▶ 町内会や婦人会、PTAなどの団体に無料で貸し出していますので、ご利用ください。

▶ 最近、一般家庭から出るごみの量が増え続けています。みんなでごみ減量を進めましょう。

【問い合わせ】  
市環境事業部管理課 241111

## 健康コーナー

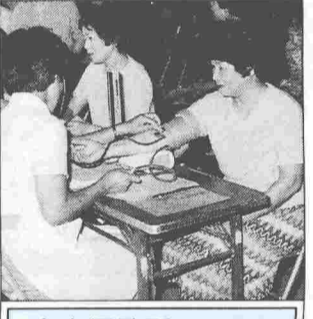

### フッソの塗布

◇対象は市内に住む昭和60年6月生まれの虫歯のない子供 ◇料金は600円 ◇申し込みは往復はがきを受診者の住所、氏名、生年月日、保護者名、電話番号を記入して、中央保健所歯科母子係へ ◇締め切りは6月30日(当日消印有効)

### 歯科相談室

◇歯科検診・歯磨きの仕方などの歯の健康相談 ◇対象は乳幼児から一般成人まで ◇日時と会場は6月26日13時30分～15時、山下保健所 ◇当日は歯ブラシ、母子健康手帳(乳幼児のみ)を持参のこと

### 小児がんの検査

◇小児がんの一種である神経芽細胞腫は尿の検査で見える病気です。かわいなお子さんのためにぜひ検査を受けましょう ◇該当児は昭和61年4月1日以降に生まれ生後6か月を過ぎた乳児 ◇検査方法は、3か月健康診査時に配布された検査セットに尿をしめらせて県民総合保健センター(市内

中央保健所 2321  
〒890 鴨池二丁目25の1の11  
山下保健所 1111  
〒892 山下町10の5  
谷山保健センター 2315  
〒891-01 谷山塩屋町71

### がん集団検診

◇胃がん検診 ◇対象は40歳以上の市民 ◇検診料は500円 ◇集合時間は8時30分 ◇日程と会場は、6月10日：川上小、11日：谷山市民会館、12日：広木小、18日：清和小、19日：平川小、20日：南小、25日：城南小、26日：大竜小、29日：小松原市民館、30日：錦江台小、7月1日：名山小、2日：皆与志小、3日：東桜島小

### 健康診査・住民検診

◇山下保健所：6月5日・19日、(毎月第1、3金曜日)  
◇中央保健所：6月12日・26日、(毎月第2、4金曜日)  
◇痴ほう性老人についての相談  
▽山下保健所：6月5日(毎月第1金曜日)  
▽中央保健所：6月26日(毎月第4金曜日)  
※時間はいずれも13時～15時

### エイズ 対策シリーズ (その2)

(問) どのような人がエイズに感染するおそれがあるのですか？

(答) 今までの調査結果では、男性同性愛者や、静脈注射などによる麻薬・覚せい剤などの乱用者から注射の回し打ちをする事による感染が多いのです。エイズウイルスに汚染された針先から感

### エイズはこうして感染します

染する場合があるからです。なお、現在、我が国の病院では、注射針は一回限りの使用か、完全消毒していますので、全く心配はありません。

(問) 例えば、エイズに感染して



場検診の種別・住所・氏名・年齢・電話番号を記入して、中央保健所検診係へ ◇子宮がん検診は市内の医療機関でも行っています(検診料1000円)

はしかの予防接種

◇5月から徳洲会病院(下荒田三丁目)でもはしかの予防接種が受けられるようになりました ◇対象児は生後18か月から36か月の子供です

性病 無料血液検査

◇6月9日～15日は性病予防週間です ◇保健所ではこの期間中に無料血液検査を行います ◇会場は中央保健所・山下保健所 ◇受付時間は平日が9時～15時、土曜日が9時～11時

進んで受けましょう！

精神衛生相談

◇心の健康と心の病気についての相談

### 休日在宅医さん

診療時間 午前9時～午後6時  
※やむを得ず一部変更になることがあります。ご了承ください。

休日在宅医の問い合わせ 2323～5  
休日夜間急病センター 24199  
(休日の夜間午後6時～午後11時)  
全夜間輪番在宅医 241499 2323～5  
(毎日午後6時～翌朝8時)

6月7日(日)

内科・小児科  
松永内科医院(東千石町) 2821  
鮫島小児科医院(山之口町) 2525  
内科有馬病院(平之町) 0823  
村岡内科(武二丁目) 6546  
鴨池生協クリニック(鴨池新町) 1321

外科  
厚地脳神経外科病院(東千石町) 1231  
唐仁原医院(錦江町) 6037

整形外科  
田中整形外科(紫原四丁目) 1225

皮膚・泌尿器科  
新村病院(西田二丁目) 6200

産婦人科  
堂園光義産婦人科医院(高麗町) 0303

眼科  
天文館ビル亀井(東千石町) 4686

耳鼻科  
朝隈耳鼻咽喉科医院(千日町) 1871

6月14日(日)

内科・小児科  
桶谷内科診療所(城山一丁目) 1280  
中江病院(西千石町) 3121  
藤田小児科(武二丁目) 7722  
内科小児科水落医院(真砂本町) 8800  
笹平内科医院(小松原一丁目) 1800

外科  
脇田外科(高麗町) 8776  
相良外科医院(東谷山一丁目) 2281

整形外科  
益崎整形外科医院(東千石町) 8511

皮膚・泌尿器科  
さめしま皮膚科(小松原一丁目) 8686

産婦人科  
前田産婦人科医院(山下町) 6779

眼科  
田代眼科医院(金生町) 2615

耳鼻科  
伊鼻耳鼻科医院(真砂町) 3387

6月21日(日)

内科・小児科  
放射線科今重医院(小川町) 2201  
本中澤内科(郡元三丁目) 2266  
小児科吉井医院(紫原二丁目) 9721  
内科中木原病院(小松原一丁目) 5311

外科  
有馬胃腸科外科(与次郎一丁目) 6336

青山外科胃腸科医院(明和一丁目) 1586

整形外科  
三愛整形外科病院(郡元三丁目) 6622

皮膚・泌尿器科  
猿渡ひふ科クリニック(呉服町) 2060

産婦人科  
愛産婦人科内科(桜ヶ丘四丁目) 3333

眼科  
有蘭医院(真砂本町) 0879

耳鼻科  
久木田耳鼻咽喉科医院(大竜町) 6886

休日急患歯科診療は  
23-0378  
受け付けは午前10時から午後3時まで

6月28日(日)

内科・小児科  
中町診療所(中町) 4603  
浜田小児科医院(西千石町) 4553  
奈良病院(武一丁目) 2595  
川平放射線科(与次郎二丁目) 5252

小児科  
川内内科小児科(小松原一丁目) 4135

眼科  
永科医院(桜ヶ丘四丁目) 3151  
山元医院(春日町) 7215

整形外科  
整形外科白坂病院(中央町) 3161

皮膚・泌尿器科  
米良ひふ科(小松原二丁目) 7777  
クリニク

産婦人科  
神田産婦人科(下竜尾町) 1038

眼科  
眼科川畑病院(上之園町) 6164

耳鼻科  
天辰病院(桜ヶ丘四丁目) 3151

7月5日(日)

内科・小児科  
前田内科クリニック(小川町) 5600  
林八千夫内科医院(加治屋町) 0055  
西小児科医院(下荒田一丁目) 3797  
鴨池病院(東郡元町) 5525  
浜田康治内科医院(上福元町) 3672

外科  
鴨池病院(東郡元町) 5525  
永山医院(武岡二丁目) 7853

整形外科  
整形外科日高病院(西千石町) 3291

皮膚・泌尿器科  
片山皮膚科(鴨池一丁目) 7069

泌尿器科  
産婦人科  
奥田産婦人科(鴨池二丁目) 5338

眼科  
奥田眼科(宇宿三丁目) 6221

耳鼻科  
吉本耳鼻科(小松原二丁目) 5115

咽喉科  
咽喉科

(大切なものは保存しておきましょう)