# カメラトピックス

camera topics
市政の動きを写真で紹介

## 12月16日（火）・25日（木）

◀ 甲南・天保山・南中学校の生徒による提言発表会（16日）
※写真は甲南中の発表

鹿児島市みらいトーク ▶
～子どもたちと鹿児島市を語る会～（25日）

### 本市中学校の生徒の皆さんが市長へ提言・意見交換

子どもの意見を表明する機会として実施。市政やまちづくりについて、中学生ならではの豊かな発想や鋭い着眼点で、直接市長に意見を伝えました。

## 12月22日（月）

### 熱く思い描く“桜島の未来”を劇で上演

桜島学校の開校に伴い閉校となる桜島中学校の１年生が、学校跡地の活用方法など「桜島の未来のためにできること」を、劇を通じて提案しました。

## １月５日（月）

### 振鈴の音が響く！今年も威勢よく始動！

魚類市場の初競りでは旬のブリやカンパチなどが次々に競り落とされ、場内は活気であふれました。同日、青果市場の初競りも行われました。

## １月５日（月）～

### 開庁時間を８時45分～16時30分に変更

開庁時間の変更により生じる時間を業務改善の検討などに有効活用し、市民サービスのより一層の向上を図ります。

## １月10日（土）

### 防災体制を確認 桜島火山爆発総合防災訓練

降灰の影響で市街地側に避難できないことを想定した代替避難所への避難訓練を吉野中学校で実施。中学生への火山防災教育なども行い、防災意識の高揚や知識の向上を図りました。

## １月11日（日）

### 夢や希望に向かって自覚と決意

約3000人の若者たちが「はたちの集い」に参加。晴れやかな雰囲気の会場は笑顔に包まれました。参加者を代表して実行委員の３人が、未来への飛躍を誓いました。

# 生き生き！ マグマシティ

マグマシティ 鹿児島市

本市にゆかりのある人や
地域で活躍する皆さんを紹介します

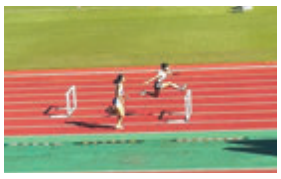

## 日本新記録を樹立した 鹿児島女子高校 陸上部　楠田 ゆうな さん

小学１年生の時、陸上をしていた姉の影響を受け競技生活をスタート。小中学生の頃から短距離種目で県大会記録を何度も更新。昨年７月のインターハイでは400mハードルで２位に入賞し、県新記録の58秒72を樹立したほか、10月に開催された国民スポーツ大会の300mハードルでも41秒27で２位に入賞し、18歳以下の日本新記録を樹立しました。「常に陸上のことを考え、練習に懸命に取り組んでいる」と、顧問の先生から競技に対する姿勢も高く評される楠田さんに、お話を伺いました。

### ■ 切磋琢磨できる仲間とともに

元気で明るいチームメイトの存在があるから、頑張り続けることができています。部活動以外の時間は冗談を言い合うなど楽しい時間を共に過ごす一方で、練習となると誰一人として手を抜くことがないんです。オンとオフの切り替えをしながら、お互いに切磋琢磨できる今の環境は、大きな刺激であり、とても貴重なものだと思います。

### ■ 度重なるけがから学んだこと

小中学生の頃から、肉離れや疲労骨折などの大きなけがを経験しました。痛みを抱えながらでも練習できるのならまだいいのですが、休まなければいけない期間はとても苦しかったです。その経験から、ストレッチや基礎練習に多くの時間を割くようにしています。今後トップレベルで活躍するためにも、必要なことを身をもって学びました。

### ■ 世界の舞台で活躍できる選手に

今年は、インターハイと国民スポーツ大会のハードル競技で優勝することが目標です。高校卒業後は、世界でも通用する短距離選手になって、日本代表として世界の舞台で戦える選手になりたいです。いずれは、昔からの夢でもある指導者として後進の育成に携わることで、私を育ててくれた鹿児島に恩返しできたらと考えています。

広告
大地に眠る幸せ。今人気の樹木葬も承っております。
取次店 樹木葬 22万円（税込）～ ※１区画
海が好きだった方、自然に還りたい方を散骨します。
錦江湾内チャーター貸切1時間コース 海洋葬 13.2万円（税込）～ ※粉骨料金別
ご紹介いたします。合祀墓 3.3（税込）万円～
墓じまい7.7（税込）万円～ 県内一律、見積無料！「良心価格」で!!
申請代行 再火葬代行 ご相談承ります!!
屋根付ホコラ型
設計・見積無料
県内どこへでも出張します！
大好評
セキショウ開発
特許庁登録 特許 No. 第 1465971 号
（お掃除簡単）上部の屋根で、雨・降灰・日差し・水アカから墓石を守るので、お掃除が簡単。
（お参りのご負担を軽減）前面に扉があるので、花あげが大変なときや、長期間お参りができないときは、閉めておけます。
ホコラ型 110万円（税込）～
世界の石材を低価格で提供する
有限会社 セキショウ
【イオン鹿児島店前】鹿児島市東開町 3-173
TEL 099-296-7852

広告
Olive オリーブの死亡保険
オリーブ少額短期保険　引受基準緩和型死亡保険
OL202211A-07-01
持病がある方でも 3つの告知で申し込める！
引受基準緩和型 死亡保険
お手頃な保険料！ 保険金100万円コースの場合
男性54歳 月々1,220円　女性69歳 月々1,260円
89歳までお申し込み可能！
※より詳細な告知をいただくことで、保険料を更にお安くご案内できる可能性がございます。お気軽にお問い合わせください。
※20歳～89歳までお申込みいただけ、最長99歳まで更新が可能です。
＼資料のご請求、お問い合わせはこちらから！／
受付時間 10:00～20:00 定休日なし ※年末年始などを除く
050-1867-9063
●「オリーブの死亡保険」は少額短期保険業者「オリーブ少額短期保険株式会社」の保険です。この資料は商品の概要を記載したものです。詳しくはパンフレット、重要事項説明書等をご覧ください。●この商品は持病がある方、入院経験がある方が加入しやすいよう、告知いただく項目を限定し、引受基準を緩和した商品です。このため、オリーブ少額短期保険の他の商品と比べて保険料が割増しされています。●オリーブ少額短期保険株式会社では、取得した個人情報を、お客様の同意を得た場合および法令により認められた場合を除き、次の目的のために利用します。(1)保険契約の審査、引受、保全管理、給付金のお支払い(2)関連会社・提携会社等を含めた商品・サービスの案内や提供(3)当社業務についての運営管理・情報提供、商品等の充実(4)その他、保険関連業務　詳しくは弊社ホームページをご確認ください。
【引受少額短期保険会社】登録番号：関東財務局長（少額短期保険）第36号 オリーブ少額短期保険株式会社　〒160-0022 東京都新宿区新宿5-17-18 H&Iビル